

เทศบาลตำบลปรางค์ชัย  
เลขรับ 117 / 65  
วันที่ 18 / 10 / 65  
เวลา 16.02 น.



เทศบาลตำบลปรางค์ชัย  
เลขรับ 769 / 2865  
วันที่ 18 / 10 / 2865  
เวลา 9.6.00 น.

แขวงทางหลวงชนบทนครราชสีมา  
ถนนราชสีมา - โชคชัย อ.เมือง นม.๓๐๐๐๐

๕ เมษายน ๒๕๖๕

- สำนักปลัด
- กองคลัง
- กองช่าง
- กองการศึกษา
- กองสาธารณสุข

เรื่อง แจ้งผลการลงทะเบียนเป็นทางหลวงท้องถิ่น

เรียน นายกเทศมนตรีตำบลปรางค์ชัย

อ้างถึง หนังสือเทศบาลตำบลปรางค์ชัย ที่ นม ๕๕๙๐๗/๐๐๔ ลงวันที่ ๑๑ มกราคม ๒๕๖๕  
เรื่อง ขอความอนุเคราะห์ตรวจสอบข้อมูลประกอบการลงทะเบียนเป็นทางหลวงท้องถิ่น. (แบบ ทถ.๑(ก))

- |                  |   |             |
|------------------|---|-------------|
| สิ่งที่ส่งมาด้วย | ๑.แบบการลงทะเบียนเป็นทางหลวงท้องถิ่น (ทถ.๒)           | จำนวน ๑ ชุด |
|                  | ๒.แบบรายละเอียดถนนที่ขอลงทะเบียนจำแนกรายสายทาง (ทถ.๓) | จำนวน ๗ ชุด |
|                  | ๓.แบบสมุดลงทะเบียนคุมสายทาง ทางหลวงท้องถิ่น (ทถ.๕)    | จำนวน ๑ ชุด |

ตามหนังสือที่อ้างถึงเทศบาลตำบลปรางค์ชัย ได้ขอความอนุเคราะห์ตรวจสอบข้อมูลถนนในความรับผิดชอบ เพื่อใช้ประกอบการลงทะเบียนเป็นทางหลวงท้องถิ่น จำนวน ๓๕ สายทาง นั้น

บัดนี้ ถนนที่ขอลงทะเบียนแขวงทางหลวงท้องถิ่น จำนวน ๓๕ สายทาง ดังกล่าว ได้รับการลงทะเบียนเป็นทางหลวงท้องถิ่น ตามพระราชบัญญัติทางหลวง พ.ศ.๒๕๓๕ แก้ไขเพิ่มเติมโดยพระราชบัญญัติทางหลวง (ฉบับที่ ๒) พ.ศ.๒๕๔๙ เรียบร้อยแล้ว แขวงทางหลวงชนบทนครราชสีมา จึงขอจัดส่งข้อมูลดังกล่าว โดยมีรายละเอียดตามสิ่งที่ส่งมาด้วย

จึงเรียนมาเพื่อโปรดพิจารณาดำเนินการต่อไป

ขอแสดงความนับถือ

(นายไพรัตน์ เขียวอ่อน)

วิศวกรโยธาชำนาญการพิเศษ รักษาราชการแทน  
ผู้อำนวยการแขวงทางหลวงชนบทนครราชสีมา

(นายธนากร หงษ์อินทร์)  
ปลัดเทศบาล

เรียน นายกเทศมนตรีตำบลปรางค์ชัย  
-เพื่อโปรดทราบ  
๑๑๖ / ๑๑๐๖๓๖๒๖๖๖๒๖๖  
๑๑๐ / ๑๐๐๖๓๖๒๖๖๖๖๖๖๖๖๖  
๑๑๐ / ๖๓๖๓๖๖๖๖๖๖๖๖๖๖๖๖

ส่วนปฏิบัติการ

โทร.๐-๔๔๓๒-๓๔๔๗-๔ ต่อ ๒๐๔ โทรสาร.๐-๔๔๓๒-๓๔๔๗  
http://www.nakhonratchasima.go.th

(นางสาวสุชาสนี วิริยภัทรกุล)  
เจ้าพนักงานธุรการ

นางสาวสุชาสนี วิริยภัทรกุล  
เจ้าพนักงานธุรการ

(นายสถาบัน พลอดครบุรี)  
ผู้อำนวยการกองช่าง

(นางสมปอง ทุมมลาภ)  
นายกเทศมนตรีตำบลปรางค์ชัย

## แบบการลงทะเบียนเป็นทางหลวงท้องถิ่น

หน่วยงาน เทศบาลตำบลปึกธงชัย มีความประสงค์ที่จะขอลงทะเบียนถนนในความรับผิดชอบ  
เป็นทางหลวงท้องถิ่น ตามพระราชบัญญัติทางหลวง พ.ศ.๒๕๓๕ แก้ไขเพิ่มเติมโดยพระราชบัญญัติทางหลวง  
(ฉบับที่ ๒) พ.ศ.๒๕๔๙ จำนวน.....๓๕...สายทาง ดังนี้

ลำดับ	รหัสสายทาง	ชื่อสายทาง	ระยะทาง (กม.)
๑	นม.ถ.๔๔-๐๑๗	บ้านนายสุชาติ อู่สูงเนิน - แยกฝายนาแค	๐.๑๙๑
๒	นม.ถ.๔๔-๐๑๘	เลียบคลองนาแค - บ้านขนน้ำอ้อม	๐.๖๑๐
๓	นม.ถ.๔๔-๐๑๙	แยกปรางค์กู๋ - พุ่งนาดี	๐.๓๕๐
๔	นม.ถ.๔๔-๐๒๐	หลังวัดนาแค - ฝายนาแค	๐.๕๘๐
๕	นม.ถ.๔๔-๐๒๑	หน้าวัดนาแค - คลองลำสาบาย	๐.๒๓๒
๖	นม.ถ.๔๔-๐๒๒	สายบ้านนายนิรุทธ์ - บ้านนายคำตัน	๐.๑๗๕
๗	นม.ถ.๔๔-๐๒๓	สายหลักบ้านโรงนา - บ้านนายนิยม พลิกะบัง	๐.๑๗๕
๘	นม.ถ.๔๔-๐๒๔	สายหลักบ้านโรงนา - สะพานบ้านตุ๋	๑.๑๓๐
๙	นม.ถ.๔๔-๐๒๕	สายหลักบ้านโรงนา - ป่าช้าบ้านโรงนา	๐.๕๖๐
๑๐	นม.ถ.๔๔-๐๒๖	ถนนสายหลัก - คลองลำซอ	๑.๑๒๕
๑๑	นม.ถ.๔๔-๐๒๗	สายหลักลำซอโคกสมอ - บ้านนายเงิน	๐.๑๑๐
๑๒	นม.ถ.๔๔-๐๒๘	สายหลักลำซอโคกสมอ - บ้านนายสมนึก สีลาพันธ์	๐.๑๒๖
๑๓	นม.ถ.๔๔-๐๒๙	ถนนสายหลักลำซอโคกสมอ - บ้านนายใจ	๐.๐๙๔
๑๔	นม.ถ.๔๔-๐๓๐	สายหลักลำซอโคกสมอ - บ้านนายสมาน อินทวงษ์	๐.๒๗๘
๑๕	นม.ถ.๔๔-๐๓๑	สายหลักลำซอโคกสมอ - บ้านนายโอ้	๐.๑๓๒
๑๖	นม.ถ.๔๔-๐๓๒	สายหลักลำซอโคกสมอ - วัดป่าเวฬุวัน	๐.๗๒๐
๑๗	นม.ถ.๔๔-๐๓๓	ถนนสายหลักอุคตมโหศสามัคคี - วัดป่าเวฬุวัน	๐.๖๔๙
๑๘	นม.ถ.๔๔-๐๓๔	สายหลักลำซอโคกสมอ - บ้านนายไท	๐.๔๑๘
๑๙	นม.ถ.๔๔-๐๓๕	สายบ้านนายวิรัช ปาดอน - บ้านนายวิระ สว่างแจ้ง	๐.๑๘๐
๒๐	นม.ถ.๔๔-๐๓๖	สายหลักลำซอโคกสมอ - นางนางทองมี สร้อยจะโปะ	๐.๒๑๒
๒๑	นม.ถ.๔๔-๐๓๗	ถนนสายหลัก - บ้านโคกศิลา	๑.๒๓๐
๒๒	นม.ถ.๔๔-๐๓๘	สายหลักเลียบคลอง - ฝายขอนแก่น	๐.๔๓๖
๒๓	นม.ถ.๔๔-๐๓๙	ถนนสายหลัก - ศาลาสม	๐.๑๗๕
๒๔	นม.ถ.๔๔-๐๔๐	ถนนสายหลัก - ที่ทำการกำนัน	๐.๑๔๑
๒๕	นม.ถ.๔๔-๐๔๑	ถนนสายหลัก - สามแยกฟาร์มไก่	๐.๓๘๕
๒๖	นม.ถ.๔๔-๐๔๒	สายบ้านนายเฉลิม - สะพานบ้านตุ๋	๐.๓๙๐
๒๗	นม.ถ.๔๔-๐๔๓	สายบ้านนางกานแก้ว - นางหลงมา	๐.๑๐๘

**แบบการลงทะเบียนเป็นทางหลวงท้องถิ่น**

หน่วยงาน เทศบาลตำบลปรางค์ชัย มีความประสงค์ที่จะขอลงทะเบียนถนนในความรับผิดชอบเป็นทางหลวงท้องถิ่น ตามพระราชบัญญัติทางหลวง พ.ศ.๒๕๓๕ แก้ไขเพิ่มเติมโดยพระราชบัญญัติทางหลวง (ฉบับที่ ๒) พ.ศ.๒๕๔๙ จำนวน.....๓๕...สายทาง ดังนี้

ลำดับ	รหัสสายทาง	ชื่อสายทาง	ระยะทาง (กม.)
๒๘	นม.ถ.๔๔-๐๔๔	สายศาลตাপู- บ้านหัวนา	๑.๑๙๐
๒๙	นม.ถ.๔๔-๐๔๕	สายเลียบบคลองลำซอบบ้านตู- บ้านหัวนา	๐.๗๙๘
๓๐	นม.ถ.๔๔-๐๔๖	สายลำซอบโคกสมอ - บ้านนางถนัด	๐.๑๒๗
๓๑	นม.ถ.๔๔-๐๔๗	ถนนสายหลัก - บ้านนางสำโรง	๐.๑๘๐
๓๒	นม.ถ.๔๔-๐๔๘	สายหลักเลียบบคลองบ้านโรงนา - ต.โคกไทย	๐.๗๕๕
๓๓	นม.ถ.๔๔-๐๔๙	ถนนฝ่ายประชาอาสา - ตำบลโคกไทย	๐.๕๖๓
๓๔	นม.ถ.๔๔-๐๕๐	สายหลักนายประกาย - คลองลำซอบ	๐.๒๘๗
๓๕	นม.ถ.๔๔-๐๕๑	สายบ้านนางใส - ถนนเลียบบคลอง	๐.๑๐๙

<b>ความเห็นประกอบการพิจารณา</b>	<b>คำสั่ง</b>
<p style="text-align:center">เห็นควรลงทะเบียนเป็นทางหลวงท้องถิ่น</p> <p>(ลงชื่อ) <u><i>สพท</i></u>                  (นางพุดธิพร หลอขลัญฉะ)                  (.....                  ท้องถิ่นจังหวัดนครราชสีมา.....)                  ท้องถิ่นจังหวัดนครราชสีมา                  (วันที่) <u>๑๕ มี.ค. ๒๕๖๔</u></p>	<p style="text-align:center">ให้ลงทะเบียนเป็นทางหลวงท้องถิ่นได้และ                  มอบหมายให้ สำนักงานส่งเสริมการปกครองท้องถิ่น                  จังหวัดนครราชสีมา แจก ขววงทางหลวงชนบท                  จังหวัดนครราชสีมา ทราบต่อไป</p> <p>(ลงชื่อ) <u><i>ช</i></u>                  (นายชูศักดิ์ ขุนเกาะ)                  รองผู้ว่าราชการจังหวัด ปฏิบัติราชการแทน                  ผู้ว่าราชการจังหวัดนครราชสีมา                  (วันที่) <u>๒๒ มี.ค. ๒๕๖๔</u></p>

สมุดทะเบียนคนคุมสายทาง ทางหลวงท้องถิ่น

หน่วยงาน .....เทศบาลตำบลปรางค์ชัย.....

อำเภอ.....ปรางค์ชัย.....จังหวัด.....นครราชสีมา.....

ลำดับ	รหัสสายทาง	ชื่อสายทาง	ระยะทาง (กม.)	ผู้ตรวจ		โหล่ทาง/พาหนะที่ ควบคุม (ม.)		เขตทางกว้าง (ม.)	สถานะการลงทะเบียน	ลงทะเบียนเมื่อ (วัน/เดือน/ปี)	ผู้บังคับการ	หมายเหตุ
				ประเภท	กริ่ง (ม.)	ผู้คุมทาง	พาหนะ					
๑	นม.ถ.๑๕๖-๐๐๓	ทางเข้าสำนักงานเทศบาล	๐.๒๖๖	ควบคุม	๕.๖	-	-	๔.๖	ลงทะเบียนแล้ว	๒๕/๖/๕๕	นายอนุชาต สาอศ	
๒	นม.ถ.๑๕๕-๐๐๒	บ้านขอมขี้ช้าง	๐.๖๖๖	ควบคุม	๔	-	-	๗	ลงทะเบียนแล้ว	๒๕/๖/๕๕	นายสุเทพกิจ สาอศ	
๓	นม.ถ.๑๕๔-๐๐๑	บ้านนาแค - บ้านโรงนา	๒.๕๖๖	ควบคุม	๓	-	-	๓	ลงทะเบียนแล้ว	๒๕/๖/๕๕	นายอนุชาต สาอศ	
๔	นม.ถ.๑๕๓-๐๐๔	บ้านนาแค ๑	๐.๓๖๖	ควบคุม	๓.๕	-	-	๔.๕	ลงทะเบียนแล้ว	๒๕/๖/๕๕	นายอนุชาต สาอศ	
๕	นม.ถ.๑๕๒-๐๐๕	บ้านนาแค ๒	๐.๓๖๖	ควบคุม	๔	-	-	๔	ลงทะเบียนแล้ว	๒๕/๖/๕๕	นายอนุชาต สาอศ	
๖	นม.ถ.๑๕๑-๐๐๖	บ้านนาแค ๓	๐.๖๖๖	ควบคุม	๕.๕	-	-	๕	ลงทะเบียนแล้ว	๒๕/๖/๕๕	นายอนุชาต สาอศ	
๗	นม.ถ.๑๕๐-๐๐๗	บ้านนาแค ๔	๐.๖๖๖	ควบคุม	๕	-	-	๕	ลงทะเบียนแล้ว	๒๕/๖/๕๕	นายอนุชาต สาอศ	
๘	นม.ถ.๑๔๙-๐๐๘	บ้านโรงนา ๓	๐.๖๖๖	ควบคุม	๔	-	-	๔	ลงทะเบียนแล้ว	๒๕/๖/๕๕	นายอนุชาต สาอศ	
๙	นม.ถ.๑๔๘-๐๐๙	บ้านหนองโปลา - วัดโพธิ์ทอง	๒.๓๖๖	ควบคุม	๓	-	-	๓	ลงทะเบียนแล้ว	๒๕/๖/๕๕	นายอนุชาต สาอศ	
๑๐	นม.ถ.๑๔๗-๐๑๐	หมู่บ้านรังผึ้ง - ห้าแยกกลางหมู่บ้าน	๐.๓๖๖	ควบคุม	๕	-	-	๕	ลงทะเบียนแล้ว	๒๕/๖/๕๕	นายอนุชาต สาอศ	
๑๑	นม.ถ.๑๔๖-๐๑๑	โคกใหญ่บน - ห้าแยกกลางหมู่บ้าน	๐.๖๖๖	ควบคุม	๕	-	-	๕	ลงทะเบียนแล้ว	๒๕/๖/๕๕	นายอนุชาต สาอศ	
๑๒	นม.ถ.๑๔๕-๐๑๒	โคกใหญ่บน - วัดโพธิ์ทอง	๐.๖๖๖	ควบคุม	๕	-	-	๕	ลงทะเบียนแล้ว	๒๕/๖/๕๕	นายอนุชาต สาอศ	
๑๓	นม.ถ.๑๔๔-๐๑๓	วัดบ้านกลางหมู่บ้าน - ห้าแยกกลางหมู่บ้าน	๐.๖๖๖	ควบคุม	๕	-	-	๕	ลงทะเบียนแล้ว	๒๕/๖/๕๕	นายอนุชาต สาอศ	
๑๔	นม.ถ.๑๔๓-๐๑๔	ลำราง - กลางบ้านโรงนา	๐.๖๖๖	ควบคุม	๓.๕	-	-	๔	ลงทะเบียนแล้ว	๒๕/๖/๕๕	นายอนุชาต สาอศ	
๑๕	นม.ถ.๑๔๒-๐๑๕	ศาลาญี่ปุ่น	๐.๖๖๖	ควบคุม	๓.๕	-	-	๔	ลงทะเบียนแล้ว	๒๕/๖/๕๕	นายอนุชาต สาอศ	
๑๖	นม.ถ.๑๔๑-๐๑๖	สวนกล้วย	๐.๖๖๖	ควบคุม	๕	-	-	๕	ลงทะเบียนแล้ว	๒๕/๖/๕๕	นายอนุชาต สาอศ	
๑๗	นม.ถ.๑๔๐-๐๑๗	บ้านนาขี้ช้าง - บ้านนาแค - บ้านนาแค	๐.๓๖๖	ควบคุม	๓	-	-	๓	ลงทะเบียนแล้ว	๒๕/๖/๕๕	นายอนุชาต สาอศ	
๑๘	นม.ถ.๑๓๙-๐๑๘	สี่แยกกลางนาแค - บ้านนาแคบ้านขี้ช้าง	๐.๖๖๖	ห้ามรถ	๔	-	-	๔	ลงทะเบียนแล้ว	๒๕/๖/๕๕	นายอนุชาต สาอศ	
๑๙	นม.ถ.๑๓๘-๐๑๙	แยกปรางค์ - ทุ่งนาดี	๐.๓๖๖	ห้ามรถ	๓	-	-	๓	ลงทะเบียนแล้ว	๒๕/๖/๕๕	นายอนุชาต สาอศ	

หมายเหตุ กรณีข้อมูลสายทางที่มีหมายเลขลงทะเบียนเป็นทางหลวงท้องถิ่นแล้วทั้งหมด และสายทางที่มีความประสงค์ที่จะขอลงทะเบียนเป็นทางหลวงท้องถิ่น

สมุดทะเบียนคุมสายทาง ทางหลวงท้องถิ่น

ถนนวงแหวน .....เทศบาลตำบลเมืองชัย.....

อำเภอ.....จังหวัด.....นครราชสีมา.....

ลำดับ	รหัสสายทาง	ชื่อสายทาง	ระยะทาง (กม.)	ผิวจราจร		ไหล่ทาง		เขตทางกว้าง (ม.)	สถานีการลงทะเบียน	ลงทะเบียนเมื่อ (วัน/เดือน/ปี)	ผู้บันทึกข้อมูล	หมายเหตุ
				ประเภท	กว้าง (ม.)	ซ้ายทาง	ขวาทาง					
๒๐	นม.ถ.๔๔-๐๒๐	หลังวัดนาแค - ฝายนาแค	๐.๔๘	คอนกรีต	๓.๐	๐.๕	๐.๕	๕.๓	ลงทะเบียนแล้ว	๒๒-มี.ค.-๖๕	นายสงวนัน ปลอตคณูสี	
๒๑	นม.ถ.๔๔-๐๒๑	หน้าวัดนาแค - คลองลำสาละ	๐.๒๗๖	คอนกรีต	๓.๐	๐.๖	๐.๖	๓	ลงทะเบียนแล้ว	๒๒-มี.ค.-๖๕	นายสงวนัน ปลอตคณูสี	
๒๒	นม.ถ.๔๔-๐๒๒	บ้านนาขมิ้นคู่ดี - บ้านนาขมิ้นคู่ดี	๐.๑๗๕	คอนกรีต	๔.๐	๐.๖	๐.๖	๔.๓	ลงทะเบียนแล้ว	๒๒-มี.ค.-๖๕	นายสงวนัน ปลอตคณูสี	
๒๓	นม.ถ.๔๔-๐๒๓	สายหลักบ้านวังนา - บ้านนาขมิ้นม พืชกรรมบัง	๐.๑๗๕	คอนกรีต	๓.๕	-	-	๓.๕	ลงทะเบียนแล้ว	๒๒-มี.ค.-๖๕	นายสงวนัน ปลอตคณูสี	
๒๔	นม.ถ.๔๔-๐๒๔	สายหลักบ้านวังนา - สะพานบ้านตุ้	๑.๑๓๓	คอนกรีต	๓.๕	-	๐.๕	๕	ลงทะเบียนแล้ว	๒๒-มี.ค.-๖๕	นายสงวนัน ปลอตคณูสี	
๒๕	นม.ถ.๔๔-๐๒๕	สายหลักบ้านวังนา - ป่าขี้บ้านวังนา	๐.๔๖	หินคลุก	๓.๐	-	-	๓	ลงทะเบียนแล้ว	๒๒-มี.ค.-๖๕	นายสงวนัน ปลอตคณูสี	
๒๖	นม.ถ.๔๔-๐๒๖	ถนนสายหลัก - คลองลำซ้อ	๑.๑๒๕	หินคลุก	๓.๕	-	-	๕	ลงทะเบียนแล้ว	๒๒-มี.ค.-๖๕	นายสงวนัน ปลอตคณูสี	
๒๗	นม.ถ.๔๔-๐๒๗	สายหลักลำซ้อโคกสมอ - บ้านนาขมิ้น	๐.๑๑	คอนกรีต	๓.๐	๐.๖	-	๓	ลงทะเบียนแล้ว	๒๒-มี.ค.-๖๕	นายสงวนัน ปลอตคณูสี	
๒๘	นม.ถ.๔๔-๐๒๘	สายหลักลำซ้อโคกสมอ - บ้านนาขมิ้น	๐.๑๒๖	คอนกรีต	๓.๐	-	-	๓	ลงทะเบียนแล้ว	๒๒-มี.ค.-๖๕	นายสงวนัน ปลอตคณูสี	
๒๙	นม.ถ.๔๔-๐๒๙	ถนนสายหลักลำซ้อโคกสมอ - บ้านนาขมิ้น	๐.๑๓๗	คอนกรีต	๓.๐	-	-	๓	ลงทะเบียนแล้ว	๒๒-มี.ค.-๖๕	นายสงวนัน ปลอตคณูสี	
๓๐	นม.ถ.๔๔-๐๓๐	สายหลักลำซ้อโคกสมอ - บ้านนาขมิ้น อินทวงษ์	๐.๒๗๔	คอนกรีต	๓.๐	-	๐.๖	๓.๕	ลงทะเบียนแล้ว	๒๒-มี.ค.-๖๕	นายสงวนัน ปลอตคณูสี	
๓๑	นม.ถ.๔๔-๐๓๑	สายหลักลำซ้อโคกสมอ - บ้านนาขมิ้น	๐.๑๓๒	คอนกรีต	๓.๕	-	-	๓.๕	ลงทะเบียนแล้ว	๒๒-มี.ค.-๖๕	นายสงวนัน ปลอตคณูสี	
๓๒	นม.ถ.๔๔-๐๓๒	สายหลักลำซ้อโคกสมอ - วัดบ้านวังนา	๐.๓๖	คอนกรีต	๓.๕	-	-	๓.๕	ลงทะเบียนแล้ว	๒๒-มี.ค.-๖๕	นายสงวนัน ปลอตคณูสี	
๓๓	นม.ถ.๔๔-๐๓๓	ถนนสายหลักลำซ้อโคกสมอ - บ้านนาขมิ้น	๐.๑๗๕	คอนกรีต	๓.๕	-	-	๓.๕	ลงทะเบียนแล้ว	๒๒-มี.ค.-๖๕	นายสงวนัน ปลอตคณูสี	
๓๔	นม.ถ.๔๔-๐๓๔	สายหลักลำซ้อโคกสมอ - บ้านนาขมิ้น	๐.๑๗๕	คอนกรีต	๓.๕	-	-	๓.๕	ลงทะเบียนแล้ว	๒๒-มี.ค.-๖๕	นายสงวนัน ปลอตคณูสี	
๓๕	นม.ถ.๔๔-๐๓๕	สายบ้านนาขมิ้น ป่าขมิ้น - บ้านนาขมิ้น	๐.๑๓๔	คอนกรีต	๓.๕	-	-	๓.๕	ลงทะเบียนแล้ว	๒๒-มี.ค.-๖๕	นายสงวนัน ปลอตคณูสี	
๓๖	นม.ถ.๔๔-๐๓๖	สายหลักลำซ้อโคกสมอ - บ้านนาขมิ้น สร้อยเอ็งไย	๐.๒๑๒	คอนกรีต	๓.๕	-	-	๔	ลงทะเบียนแล้ว	๒๒-มี.ค.-๖๕	นายสงวนัน ปลอตคณูสี	
๓๗	นม.ถ.๔๔-๐๓๗	ถนนสายหลัก - บ้านโคกศิลา	๑.๒๓	คอนกรีต	๓.๕	-	-	๔	ลงทะเบียนแล้ว	๒๒-มี.ค.-๖๕	นายสงวนัน ปลอตคณูสี	
๓๘	นม.ถ.๔๔-๐๓๘	สายหลักลำซ้อโคกสมอ - ฝายหนองวัง	๐.๕๖๖	คอนกรีต	๔.๐	๐.๕	๐.๕	๕	ลงทะเบียนแล้ว	๒๒-มี.ค.-๖๕	นายสงวนัน ปลอตคณูสี	

หมายเหตุ กรณีที่อยู่ของสายทางที่มีสถานะการลงทะเบียนเป็นทางหลวงท้องถิ่นและสายทางที่มีความประสงค์ที่จะลงทะเบียนเป็นทางหลวงท้องถิ่น

สมุดทะเบียนคนสมทบ ทางหลวงท้องถิ่น

หน่วยงาน .....เทศบาลตำบลป่าซาง.....

อำเภอ.....ป่าซาง.....จังหวัด.....นครราชสีมา.....

ลำดับ	รหัสสายทาง	ชื่อสายทาง	ระยะทาง (กม.)	ฝั่งراج		โหลทาง/ทางเท้า กว้าง (ม.)		เขตทางกว้าง (ม.)	สถานะการลงทะเบียน	ลงทะเบียนเมื่อวัน/เดือน/ปี	ผู้บันทึกข้อมูล	หมายเหตุ
				ประเภท	กว้าง (ม.)	ข้างทาง	ขวางทาง					
๓๙	นม.ถ.๕๕-๐๓๗	ถนนสายหลัก - ศาลาSML	๐.๓๓๕	คอนกรีต	๓.๐	-	-	๓	ลงทะเบียนแล้ว	๒๒-มี.ค.-๖๕	นายสถาปน ปออดกรบุรี	
๔๐	นม.ถ.๕๕-๐๓๘	ถนนสายหลัก - ที่ทำการกำนัน	๐.๑๕๑	คอนกรีต	๓.๐	-	-	๓	ลงทะเบียนแล้ว	๒๓-มี.ค.-๖๕	นายสถาปน ปออดกรบุรี	
๔๑	นม.ถ.๕๕-๐๓๙	ถนนสายหลัก - สวนพฤกษาริมไม้	๐.๓๖๕	คอนกรีต	๓.๐	๐.๓	๐.๓	๓	ลงทะเบียนแล้ว	๒๓-มี.ค.-๖๕	นายสถาปน ปออดกรบุรี	
๔๒	นม.ถ.๕๕-๐๔๐	สายบ้านบางเอิน - สะพานวังคู	๐.๓๙	คอนกรีต	๓.๐	-	๐.๖	๓.๕	ลงทะเบียนแล้ว	๒๓-มี.ค.-๖๕	นายสถาปน ปออดกรบุรี	
๔๓	นม.ถ.๕๕-๐๔๑	สายบ้านบางกวนแก้ว - บางหลองนา	๐.๓๐๘	คอนกรีต	๓.๐	-	๐.๖	๓	ลงทะเบียนแล้ว	๒๓-มี.ค.-๖๕	นายสถาปน ปออดกรบุรี	
๔๔	นม.ถ.๕๕-๐๔๒	สายศาลาปูน - บ้านทับนา	๑.๑๙	หินคลุก	๖.๕	-	-	๕	ลงทะเบียนแล้ว	๒๓-มี.ค.-๖๕	นายสถาปน ปออดกรบุรี	
๔๕	นม.ถ.๕๕-๐๔๓	สายสี่แยกคลองน้ำขุ่น - บ้านหัวนา	๐.๓๖๖	หินคลุก	๓.๐	-	-	๓	ลงทะเบียนแล้ว	๒๓-มี.ค.-๖๕	นายสถาปน ปออดกรบุรี	
๔๖	นม.ถ.๕๕-๐๔๔	สายสี่แยกโคกนาข. - บ้านบางระบัด	๐.๔๖๗	คอนกรีต	๓.๐	๐.๓	๐.๓	๓.๕	ลงทะเบียนแล้ว	๒๓-มี.ค.-๖๕	นายสถาปน ปออดกรบุรี	
๔๗	นม.ถ.๕๕-๐๔๕	ถนนสายหลัก - บ้านนางสำโรง	๐.๓๘	คอนกรีต	๓.๕	-	-	๓.๕	ลงทะเบียนแล้ว	๒๓-มี.ค.-๖๕	นายสถาปน ปออดกรบุรี	
๔๘	นม.ถ.๕๕-๐๔๖	สายหลักเชื่อมคลองบ้านม่วง - คล.โคกใหญ่	๐.๓๕๕	คอนกรีต	๓.๐	-	๐.๓	๓.๕	ลงทะเบียนแล้ว	๒๓-มี.ค.-๖๕	นายสถาปน ปออดกรบุรี	
๔๙	นม.ถ.๕๕-๐๔๗	ถนนสายประจวบคีรีขันธ์ - ตำบลโคกใหญ่	๐.๕๖๓	หินคลุก	๓.๕	-	-	๓.๕	ลงทะเบียนแล้ว	๒๓-มี.ค.-๖๕	นายสถาปน ปออดกรบุรี	
๕๐	นม.ถ.๕๕-๐๔๘	สายวัดบ้านประจวบ - คลองลำซอ	๐.๒๘๕	คอนกรีต	๓.๕	๐.๖	๐.๖	๕.๐๕	ลงทะเบียนแล้ว	๒๓-มี.ค.-๖๕	นายสถาปน ปออดกรบุรี	
๕๑	นม.ถ.๕๕-๐๔๙	สายบ้านนางใส - ถนนสี่แยกคลอง	๐.๓๐๕	คอนกรีต	๓.๐	-	-	๓	ลงทะเบียนแล้ว	๒๓-มี.ค.-๖๕	นายสถาปน ปออดกรบุรี	

หมายเหตุ กรณีก่อสร้างของสายทางที่มีสถานะการลงทะเบียนเป็นทางหลวงท้องถิ่นแล้วทั้งหมด และสายทางที่มีความประสงค์ที่จะขอลงทะเบียนเป็นทางหลวงท้องถิ่น

## แบบรายละเอียดถนนที่ขอลงทะเบียนจำแนกรายสายทาง

๑. หน่วยงาน เทศบาลตำบลปึกธงชัย มีความประสงค์ที่จะขอลงทะเบียนถนนในความรับผิดชอบเป็นทางหลวงท้องถิ่น  
 ชื่อสายทาง บ้านนายสุชาติ อุสูงเนิน - แยกฝายนาแค  
 รหัสสายทาง นม.ถ.๕๕-๑๑๗ ตำบล/แขวง เมืองปัก อำเภอ/เขต ปึกธงชัย  
 จังหวัด นครราชสีมา ระยะทาง ๑.๑๙๑ กิโลเมตร

๒. ลักษณะของสายทาง

๒.๑ จุดเริ่มต้น กม. ๐ + ๐๐๐ พิกัด LAT ๑๔.๗๑๓๒๔๔ LONG ๑๐๒.๐๓๕๕๒๗  
 ๒.๒ จุดสิ้นสุด กม. ๐ + ๑๙๑ พิกัด LAT ๑๔.๗๑๒๒๔๓ LONG ๑๐๒.๐๓๕๕๒๕

ช่วง ที่	เขตทาง (ม.)	ระยะทาง (กม.)	ผิวจราจร		ไหล่ทาง/ทางเท้า				หมายเหตุ
			ประเภท	กว้าง (ม.)	ประเภท/ลักษณะ		กว้าง (ม.)		
					ซ้าย	ขวา	ซ้าย	ขวา	
๑	๓.๕๐	๐.๑๓๒	คอนกรีต	๓.๐๐	-	-	-	-	
๒	๓.๕๐	๐.๐๕๙	คอนกรีต	๓.๐๐	รางน้ำ	-	๐.๖๐	-	
รวม		๐.๑๙๑							

ผู้จัดทำข้อมูลรายละเอียดสายทาง
(ลงชื่อ) (..... นายสถาบัน ปลอดตรบุรี.....) (ตำแหน่ง) <u>ผู้อำนวยการกองช่าง</u> (วันที่) <u>๒๒ ธันวาคม ๒๕๖๔</u>

ผลการตรวจสอบและความเห็นประกอบการพิจารณา
พิจารณาแล้วข้อมูลมีความครบถ้วนถูกต้อง (ลงชื่อ) (นายจักรี สิงเคลสิต) (ตำแหน่ง) <u>ผู้อำนวยการส่วนปฏิบัติการ</u> (วันที่) _____
(ลงชื่อ) (นายไพโรจน์ เขียวอ่อน) (ตำแหน่ง) <u>วิศวกรโยธาชำนาญการพิเศษ รักษาการแทนผู้อำนวยการแขวงทางหลวงชนบทนครราชสีมา</u> (วันที่) _____

๓. แผนที่สังเขปที่ระบุจุดเริ่มต้น - สุดสิ้นสุด และแนวสายทางที่ขอลงทะเบียนเป็นทางหลวงท้องถิ่น

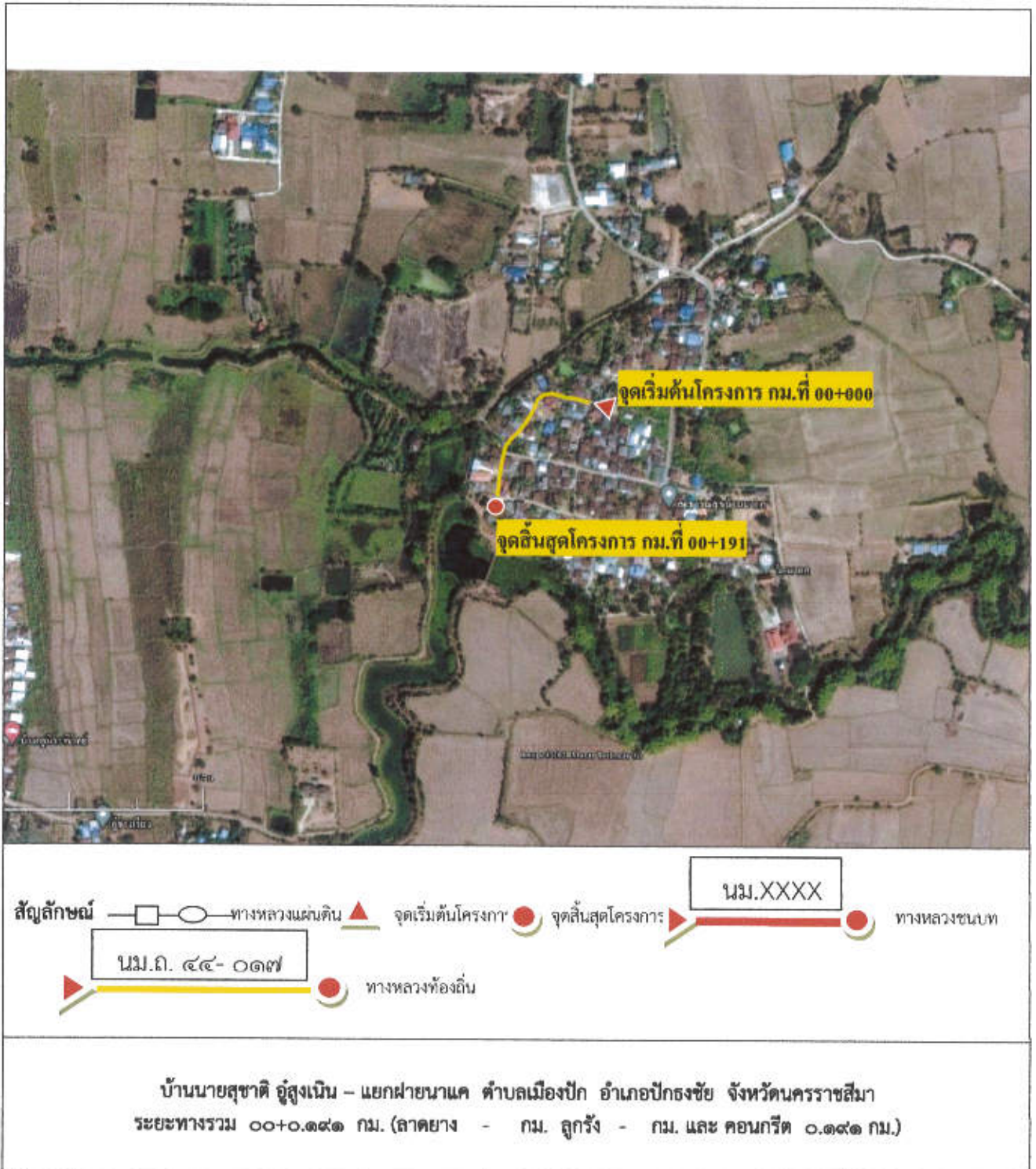

/๔. ภาพ...



๔. ภาพถ่ายประกอบสายทางที่จุดเริ่มต้น จุดสิ้นสุด และสภาพสายทางโดยทั่วไป



กม. ....๐..+..๐๐๐.... (จุดเริ่มต้น)



กม. ....๐..+..๐๘๐..... (สภาพสายทางโดยทั่วไป)



กม. ....๐..+..๑๔๐..... (สภาพสายทางโดยทั่วไป)



กม. ....๐..+..๑๔๑.... (จุดสิ้นสุด)



- หมายเหตุ**
๑. โปรดระบุข้อความให้ครบถ้วนเพื่อใช้ประกอบการพิจารณาลงทะเบียนเป็นทางหลวงท้องถิ่น
  ๒. การกรอกข้อมูลในตารางจะกรอกข้อมูลออกเป็นช่วง เมื่อลักษณะทางกายภาพของสายทาง เช่น ประเภท (ผิวจราจร, ไหล่ทาง/ทางเท้า), ความกว้าง (ผิวจราจร, ไหล่ทาง/ทางเท้า) ที่เปลี่ยนแปลงไป
  ๓. ประเภทของผิวจราจรให้แบ่งออกเป็น ๔ ประเภท ดังนี้
    - ๓.๑ ลาดยาง
    - ๓.๒ คอนกรีต
    - ๓.๓ หินคลุก/ลูกรัง
    - ๓.๔ อื่นๆ เช่น ถนนดิน, ร่องล้อคอนกรีต, บล็อกคอนกรีต เป็นต้น

## แบบรายละเอียดถนนที่ขอลงทะเบียนจำแนกรายสายทาง

๑. หน่วยงาน .....เทศบาลตำบลปึกธงชัย..... มีความประสงค์ที่จะขอลงทะเบียนถนนในความรับผิดชอบเป็นทางหลวงท้องถิ่น  
 ชื่อสายทาง .....ถนนคลองนาแค - บ้านขดน้ำล้อม.....  
 รหัสสายทาง นม.ถ.๔๔-๐๑๘๘ ตำบล/แขวง .....เมืองปึก อำเภอ/เขต .....ปึกธงชัย.....  
 จังหวัด.....นครราชสีมา..... ระยะทาง.....๐.๖๑๐..... กิโลเมตร
๒. ลักษณะของสายทาง
- ๒.๑ จุดเริ่มต้น กม. ....๐+๐๐๐..... พิกัด LAT ๑๔.๗๑๒๑๑๘ LONG ๑๐๒.๐๓๔๓๔๑  
 ๒.๒ จุดสิ้นสุด กม. ....๐+๖๑๐..... พิกัด LAT ๑๔.๗๐๘๖๗๕ LONG ๑๐๒.๐๓๒๓๑๔

ช่วง ที่	เขตทาง (ม.)	ระยะทาง (กม.)	ผิวจราจร		ไหล่ทาง/ทางเท้า				หมายเหตุ
			ประเภท	กว้าง (ม.)	ประเภท/ลักษณะ		กว้าง (ม.)		
					ซ้าย	ขวา	ซ้าย	ขวา	
๑	๔.๐๐	๐.๖๑๐	หินคลุก	๔.๐๐	-	-	-	-	
รวม		๐.๖๑๐							

ผู้จัดทำข้อมูลรายละเอียดสายทาง	
(ลงชื่อ)	
	(.....นายสถانبัน พลอดตรนารี.....)
(ตำแหน่ง)	ผู้อำนวยการกองช่าง
(วันที่)	๒๒ ธันวาคม ๒๕๖๔

ผลการตรวจสอบและความเห็นประกอบการพิจารณา	
พิจารณาแล้วข้อมูลมีความครบถ้วนถูกต้อง	
(ลงชื่อ)	
	(นายจักรี สิงเศสสิต)
(ตำแหน่ง)	ผู้อำนวยการส่วนปฏิบัติการ
(วันที่)	
(ลงชื่อ)	
	(นายไพพรรณ์ เทียวอ่อน)
(ตำแหน่ง)	วิศวกรโยธาชำนาญการพิเศษ รักษาราชการแทน ผู้อำนวยการแขวงทางหลวงชนบทนครราชสีมา
(วันที่)	

๓. แผนที่สังเขปที่ระบุจุดเริ่มต้น - สุดสิ้นสุด และแนวสายทางที่ขอลงทะเบียนเป็นทางหลวงท้องถิ่น

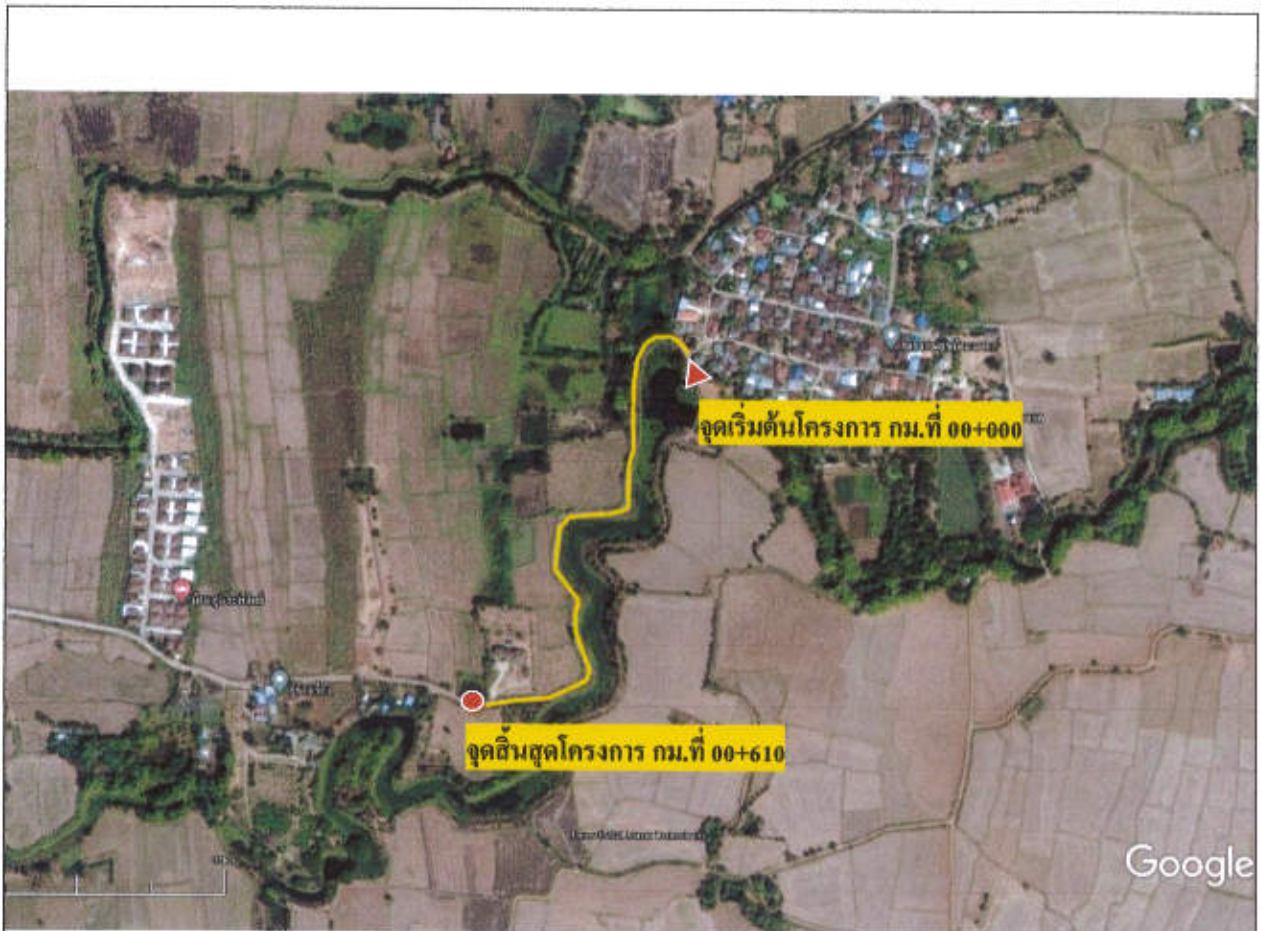

เลียบคลองนาแค - บ้านขนน้ำอ้อม ตำบลเมืองปัก อำเภอปักธงชัย จังหวัดนครราชสีมา  
 ระยะทางรวม ๐๐+๐.๖๑๐ กม. (ลาดยาง - กม. หินคลุก ๐.๖๑๐ กม. และ คอนกรีต - กม.)

๔. ภาพถ่ายประกอบสายทางที่จุดเริ่มต้น จุดสิ้นสุด และสภาพสายทางโดยทั่วไป



กม. ....๐..+..๐๐๐.... (จุดเริ่มต้น)



กม. ....๐..+..๑๒๐..... (สภาพสายทางโดยทั่วไป)



กม. ....๐..+..๓๕๐..... (สภาพสายทางโดยทั่วไป)



กม. ....๐..+..๖๑๐.... (จุดสิ้นสุด)

หมายเหตุ ๑. โปรดระบุข้อความให้ครบถ้วนเพื่อใช้ประกอบการพิจารณาลงทะเบียนเป็นทางหลวงท้องถิ่น

๒. การกรอกข้อมูลในตารางจะกรอกข้อมูลออกเป็นช่วง เมื่อลักษณะทางกายภาพของสายทาง เช่น ประเภท (ผิวจราจร, ไหล่ทาง/ทางเท้า), ความกว้าง (ผิวจราจร, ไหล่ทาง/ทางเท้า) ที่เปลี่ยนแปลงไป

๓. ประเภทของผิวจราจรให้แบ่งออกเป็น ๔ ประเภท ดังนี้

๓.๑ สาดยาง

๓.๒ คอนกรีต

๓.๓ หินคลุก/ลูกรัง

๓.๔ อื่นๆ เช่น ถนนดิน, ร่องล้อคอนกรีต, บล็อกคอนกรีต เป็นต้น

## แบบรายละเอียดถนนที่ขอลงทะเบียนจำแนกรายสายทาง



๑. หน่วยงาน ..... **เทศบาลตำบลปักษ์ธงชัย** ..... มีความประสงค์ที่จะขอลงทะเบียนถนนในความรับผิดชอบเป็นทางหลวงท้องถิ่น  
 ชื่อสายทาง ..... **แยกปรางค์กู๋ - พึ่งญาติ** .....  
 รหัสสายทาง ..... **นม.ถ.๕๔-๐๑๕** ..... ตำบล/แขวง ..... **เมืองปัก** ..... อำเภอ/เขต ..... **ปักธงชัย** .....  
 จังหวัด ..... **นครราชสีมา** ..... ระยะทาง ..... **๑.๓๕๐** ..... กิโลเมตร

๒. ลักษณะของสายทาง

๒.๑ จุดเริ่มต้น กม. .... **๐.๐** ..... พิกัด LAT **๑๔. ๗๑๕๘๖๖** LONG **๑๐๒ . ๐๕๒๗๕๘**  
 ๒.๒ จุดสิ้นสุด กม. .... **๑.๓๕๐** ..... พิกัด LAT **๑๔. ๗๑๘๕๒๙** LONG **๑๐๒ . ๐๕๒๗๗๙**

ช่วง ที่	เขตทาง (ม.)	ระยะทาง (กม.)	ผิวจราจร		ไหล่ทาง/ทางเท้า				หมายเหตุ
			ประเภท	กว้าง (ม.)	ประเภท/ลักษณะ		กว้าง (ม.)		
					ซ้าย	ขวา	ซ้าย	ขวา	
๑	๓.๐๐	๑.๓๕๐	หินคลุก	๓.๐๐	-	-	-	-	
รวม		๑.๓๕๐							

ผู้จัดทำข้อมูลรายละเอียดสายทาง	
(ลงชื่อ) .....	
	( นายสถาบัน พลอดตธนบุรี )
(ตำแหน่ง) .....	ผู้อำนวยการกองช่าง
(วันที่) .....	๒๒ ธันวาคม ๒๕๖๔

ผลการตรวจสอบและความเห็นประกอบการพิจารณา	
พิจารณาแล้วข้อมูลมีความครบถ้วนถูกต้อง	
(ลงชื่อ) .....	
	( นายจักรี สิงเคล็ด )
(ตำแหน่ง) .....	ผู้อำนวยการส่วนปฏิบัติการ
(วันที่) .....	
(ลงชื่อ) .....	
	( นายไพโรจน์ เขียวอ่อน )
(ตำแหน่ง) .....	วิศวกรโยธาชำนาญการพิเศษ ศึกษาราชการแทน
(วันที่) .....	ผู้อำนวยการแขวงทางหลวงชนบทนครราชสีมา

๓. แผนที่สังเขปที่ระบุจุดเริ่มต้น - สุดสิ้นสุด และแนวสายทางที่ขอลงทะเบียนเป็นทางหลวงท้องถิ่น



แยกปรังค์ภู - หุ่นาดี ตำบลเมืองปัก อำเภอปักธงชัย จังหวัดนครราชสีมา  
 ระยะทางรวม ๐๐+๐.๓๕๐ กม. (ลาดยาง - กม. หินคลุก ๐.๓๕๐ กม. และ คอนกรีต - กม.)

/๔. ภาพ...

๔. ภาพถ่ายประกอบสายทางที่จุดเริ่มต้น จุดสิ้นสุด และสภาพสายทางโดยทั่วไป



กม. ....๐..+..๐๐๐.... (จุดเริ่มต้น)



กม. ....๐..+..๐๕๐..... (สภาพสายทางโดยทั่วไป)



กม. ....๐..+..๒๐๐..... (สภาพสายทางโดยทั่วไป)



กม. ....๐..+..๓๕๐.... (จุดสิ้นสุด)

**หมายเหตุ** ๑. โปรดระบุข้อความให้ครบถ้วนเพื่อใช้ประกอบการพิจารณาลงทะเบียนเป็นทางหลวงท้องถิ่น

๒. การกรอกข้อมูลในตารางจะกรอกข้อมูลออกเป็นช่วง เมื่อลักษณะทางกายภาพของสายทาง เช่น ประเภท (ผิวจราจร, ไหล่ทาง/ทางเท้า), ความกว้าง (ผิวจราจร, ไหล่ทาง/ทางเท้า) ที่เปลี่ยนแปลงไป

๓. ประเภทของผิวจราจรให้แบ่งออกเป็น ๔ ประเภท ดังนี้

๓.๑ ลาดยาง

๓.๒ คอนกรีต

๓.๓ หินคลุก/ลูกรัง



๓.๔ อื่นๆ เช่น ถนนดิน, ร่องล้อคอนกรีต, บล็อกคอนกรีต เป็นต้น

## แบบรายละเอียดถนนที่ขอลงทะเบียนจำแนกรายสายทาง

๑. หน่วยงาน .....เทศบาลตำบลปรางค์ชัย..... มีความประสงค์ที่จะขอลงทะเบียนถนนในความรับผิดชอบเป็นทางหลวงท้องถิ่น  
 ชื่อสายทาง .....หลังวัดนาแค - ฝายนาแค.....  
 รหัสสายทาง... นม.ถ.๕๔-๐๒๐... ตำบล/แขวง..... เมืองปึก อำเภอ/เขต..... ปรางค์ชัย.....  
 จังหวัด..... นครราชสีมา..... ระยะทาง..... ๐.๕๘๐..... กิโลเมตร
๒. ลักษณะของสายทาง
- ๒.๑ จุดเริ่มต้น กม. ....๐.๐..... พิกัด LAT ๑๔. ๗๑๐๐๗๓ LONG ๑๐๒ . ๐๓๗๔๐๓  
 ๒.๒ จุดสิ้นสุด กม. ....๐.๕๘๐..... พิกัด LAT ๑๔. ๗๑๑๓๕๗ LONG ๑๐๒ . ๐๓๗๕๒๒

ช่วง ที่	เขตทาง (ม.)	ระยะทาง (กม.)	ผิวจราจร		ไหล่ทาง/ทางเท้า				หมายเหตุ
			ประเภท	กว้าง (ม.)	ประเภท/ลักษณะ		กว้าง (ม.)		
					ซ้าย	ขวา	ซ้าย	ขวา	
๑	๔.๐๐	๐.๓๘๐	คอนกรีต	๓.๐๐	หินคลุก	หินคลุก	๐.๕๐	๐.๕๐	
๒	๓.๐๐	๐.๑๐๐	คอนกรีต	๓.๐๐	-	-	-	-	
รวม		๐.๔๘๐							

ผู้จัดทำข้อมูลรายละเอียดสายทาง	
(ลงชื่อ)	
	(นายสถาบัน พลอดตรบุรี.....)
(ตำแหน่ง)	ผู้อำนวยการกองช่าง.....
(วันที่)	๒๒ ธันวาคม ๒๕๖๔.....

ผลการตรวจสอบและความเห็นประกอบการพิจารณา	
	พิจารณาแล้วข้อมูลมีความครบถ้วนถูกต้อง
(ลงชื่อ)	
	ผู้ตรวจสอบข้อมูล
	(นายจักรี สิงคเสลิต.....)
(ตำแหน่ง)	ผู้อำนวยการส่วนปฏิบัติการ.....
(วันที่)	.....
(ลงชื่อ)	
	ผู้พิจารณา
	(นายไพโรจน์ เขียวอ่อน.....)
(ตำแหน่ง)	โยธาชำนาญการพิเศษ รักษาราชการแทน
	ผู้อำนวยการแขวงทางหลวงชนบทนครราชสีมา
(วันที่)	.....



๓. แผนที่สังเขปที่ระบุจุดเริ่มต้น - สุดสิ้นสุด และแนวสายทางที่ขอลงทะเบียนเป็นทางหลวงท้องถิ่น

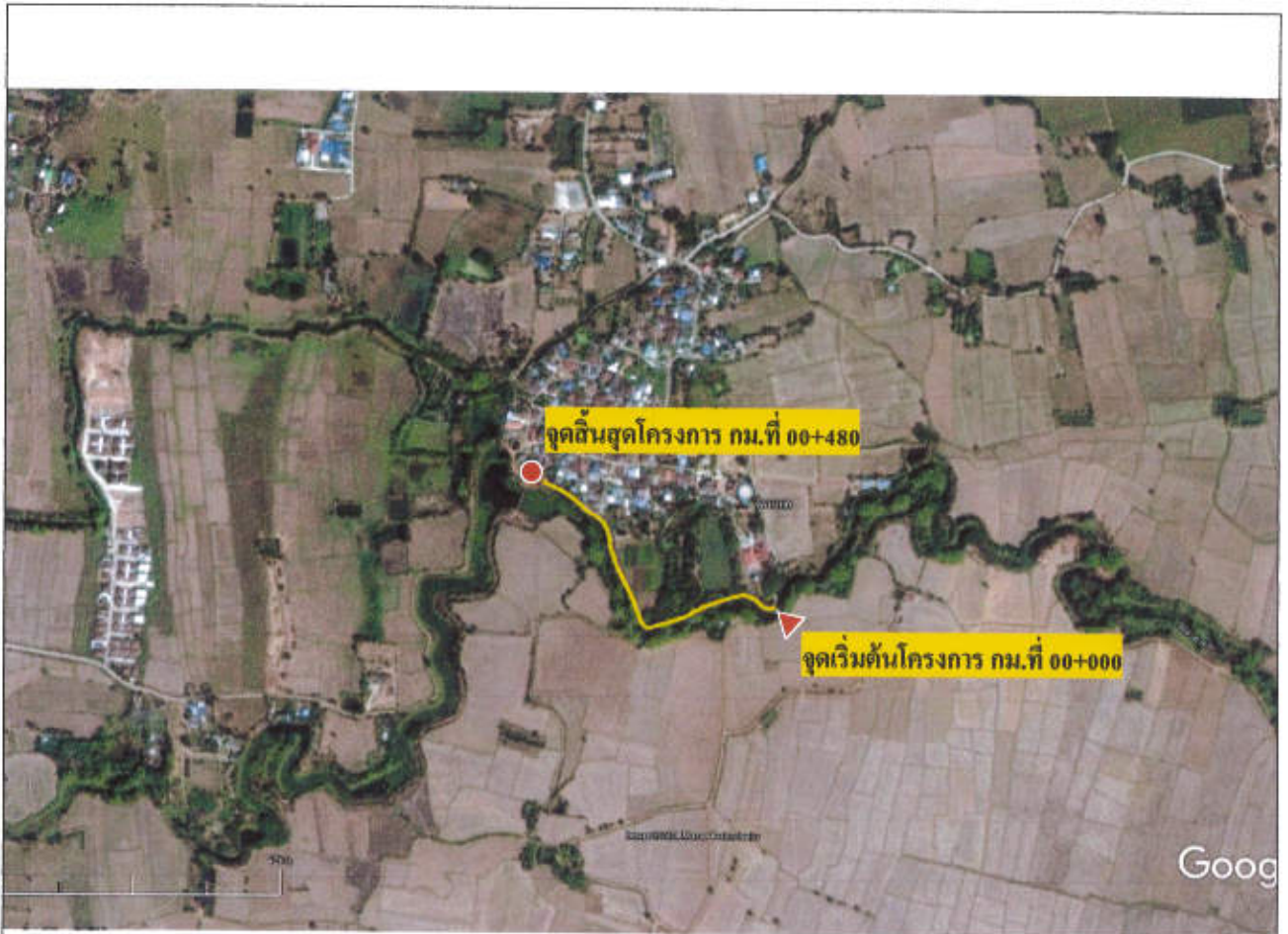

หลังวัดนาแค - ฝ่ายนาแค ตำบลเมืองปัก อำเภอปักธงชัย จังหวัดนครราชสีมา  
 ระยะทางรวม ๐๐+๐.๔๘๐ กม. (ลาดยาง - กม. หินคลุก - กม. และ คอนกรีต ๐.๔๘๐ กม.)

/๔. ภาพ...

๔. ภาพถ่ายประกอบสายทางที่จุดเริ่มต้น จุดสิ้นสุด และสภาพสายทางโดยทั่วไป



กม. ....๐..+..๐๐๐.... (จุดเริ่มต้น)



กม. ....๐..+..๑๔๐..... (สภาพสายทางโดยทั่วไป)



กม. ....๐..+..๓๕๐..... (สภาพสายทางโดยทั่วไป)



กม. ....๐..+..๔๘๐.... (จุดสิ้นสุด)

- หมายเหตุ**
๑. โปรดระบุข้อความให้ครบถ้วนเพื่อใช้ประกอบการพิจารณาลงทะเบียนเป็นทางหลวงท้องถิ่น
  ๒. การกรอกข้อมูลในตารางจะกรอกข้อมูลออกเป็นช่วง เมื่อลักษณะทางกายภาพของสายทาง เช่น ประเภท (ผิวจราจร, โหล่ทาง/ทางเท้า), ความกว้าง (ผิวจราจร, โหล่ทาง/ทางเท้า) ที่เปลี่ยนแปลงไป
  ๓. ประเภทของผิวจราจรให้แบ่งออกเป็น ๔ ประเภท ดังนี้
    - ๓.๑ ลาดยาง
    - ๓.๒ คอนกรีต
    - ๓.๓ หินคลุก/ลูกรัง
    - ๓.๔ อื่นๆ เช่น ดินดิบ, ร่องล้อคอนกรีต, บล็อกคอนกรีต เป็นต้น

## แบบรายละเอียดถนนที่ขอลงทะเบียนจำแนกรายสายทาง

๑. หน่วยงาน .....เทศบาลตำบลปึกธงชัย..... มีความประสงค์ที่จะขอลงทะเบียนถนนในความรับผิดชอบเป็นทางหลวง  
ท้องถิ่น ชื่อสายทาง .....หน้าวัดนาแต - คลองลำสำลาย.....



รหัสสายทาง.....นม.ถ.๕๔-๐๒๑..... ตำบล/แขวง..... เมืองปึก..... อำเภอ/เขต..... ปึกธงชัย.....  
จังหวัด..... นครราชสีมา..... ระยะทาง..... ๐.๒๓๒..... กิโลเมตร

## ๒. ลักษณะของสายทาง

๒.๑ จุดเริ่มต้น กม. ....๐ + ๐๐๐..... พิกัด LAT ๑๔ . ๗๑๒๓๐๓..... LONG ๑๐๒ . ๐๓๖๘๕๕  
๒.๒ จุดสิ้นสุด กม. ....๐ + ๒๓๒..... พิกัด LAT ๑๔ . ๗๑๐๘๘๗..... LONG ๑๐๒ . ๐๓๕๖๗๑

ช่วง ที่	เขตทาง (ม.)	ระยะทาง (กม.)	ผิวจราจร		ไหล่ทาง/ทางเท้า				หมายเหตุ
			ประเภท	กว้าง (ม.)	ประเภท/ลักษณะ		กว้าง (ม.)		
					ซ้าย	ขวา	ซ้าย	ขวา	
๑	๓.๐๐	๐.๑๐๐	คอนกรีต	๓.๐๐	-	-	-	-	
๒	๓.๐๐	๐.๑๒๓	คอนกรีต	๓.๐๐	รางน้ำ	-	๐.๖๐	-	
รวม		๐.๒๓๒							

ผู้จัดทำข้อมูลรายละเอียดสายทาง
(ลงชื่อ) 
(..... นายสถาบัน ปลอดตธนบุรี.....)
(ตำแหน่ง) <b>ผู้อำนวยการกองช่าง</b>
(วันที่) ๒๒ ธันวาคม ๒๕๖๔

ผลการตรวจสอบและความเห็นประกอบการพิจารณา
พิจารณาแล้วข้อมูลมีความครบถ้วนถูกต้อง
(ลงชื่อ) 
(นายจักรี สิงเคลสิต)
(ตำแหน่ง) <b>ผู้อำนวยการส่วนปฏิบัติการ</b>
(วันที่) .....
(ลงชื่อ) 
(นายไพโรจน์ เขียวอ่อน)
(ตำแหน่ง) <b>วิศวกรโยธาชำนาญการพิเศษ รักษาการแทน</b>
(ผู้อำนวยการแขวงทางหลวงชนบทนครราชสีมา)
(วันที่) .....

๓. แผนที่สังเขปที่ระบุจุดเริ่มต้น - สุดสิ้นสุด และแนวสายทางที่ขอลงทะเบียนเป็นทางหลวงท้องถิ่น

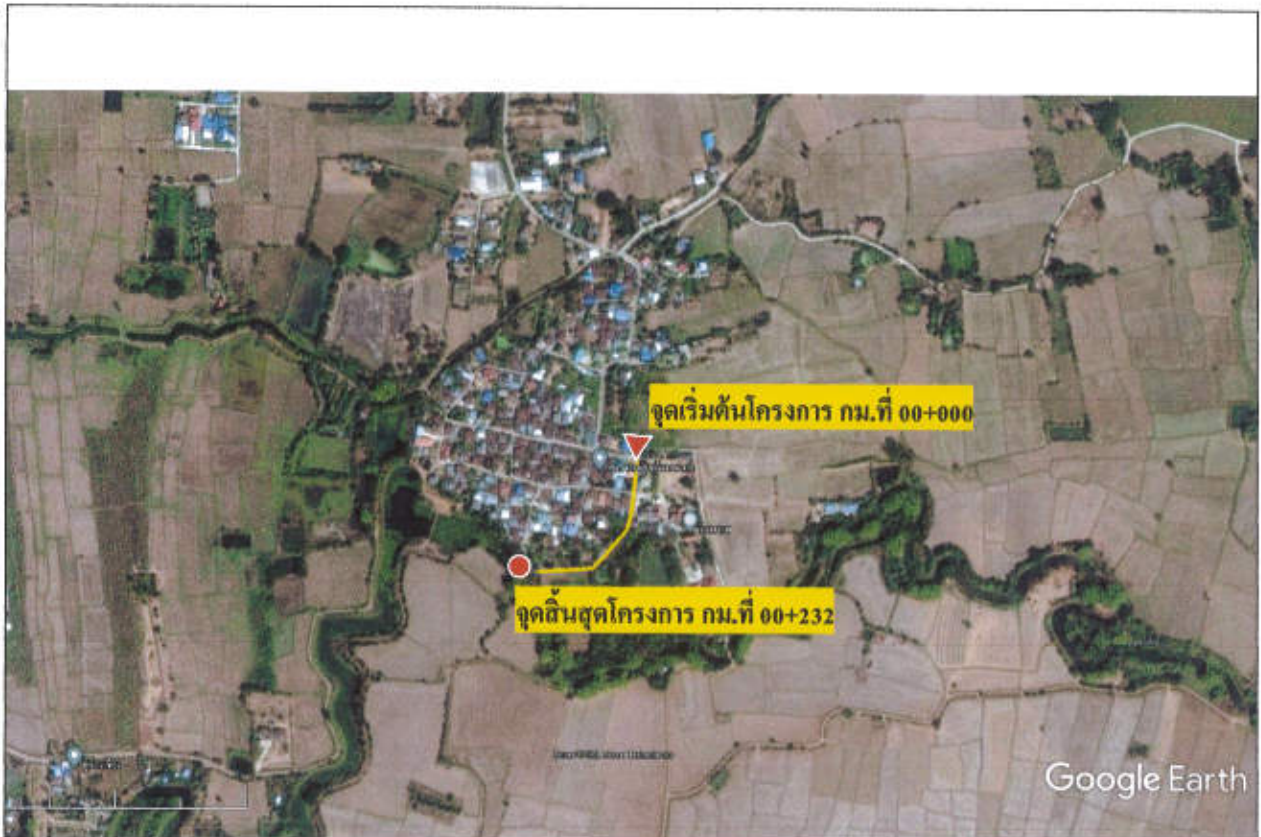

หน้าวัดนาแค - คลองลำสาละย ตำบลเมืองปัก อำเภอปักธงชัย จังหวัดนครราชสีมา  
 ระยะทางรวม ๐๐+๐.๒๓๒ กม. (ลาดยาง - กม. หินคลุก - กม. และ คอนกรีต ๐.๒๓๒ กม.)

๔. ภาพถ่ายประกอบสายทางที่จุดเริ่มต้น จุดสิ้นสุด และสภาพสายทางโดยทั่วไป



กม. ....๐..+..๐๐๐.... (จุดเริ่มต้น)



กม. ....๐..+..๐๔๕..... (สภาพสายทางโดยทั่วไป)



กม. ....๐..+..๑๕๐..... (สภาพสายทางโดยทั่วไป)



กม. ....๐..+..๒๓๒.... (จุดสิ้นสุด)

- หมายเหตุ**
๑. โปรดระบุข้อความให้ครบถ้วนเพื่อใช้ประกอบการพิจารณาลงทะเบียนเป็นทางหลวงท้องถิ่น
  ๒. การกรอกข้อมูลในตารางจะกรอกข้อมูลออกเป็นช่วง เมื่อลักษณะทางกายภาพของสายทาง เช่น ประเภท (ผิวจราจร, ไหล่ทาง/ทางเท้า), ความกว้าง (ผิวจราจร, ไหล่ทาง/ทางเท้า) ที่เปลี่ยนแปลงไป
  ๓. ประเภทของผิวจราจรให้แบ่งออกเป็น ๔ ประเภท ดังนี้
    - ๓.๑ สลาดยาง
    - ๓.๒ คอนกรีต
    - ๓.๓ หินคลุก/ลูกรัง
    - ๓.๔ อื่นๆ เช่น ถนนดิน, ร่องล้อคอนกรีต, บล็อกคอนกรีต เป็นต้น

## แบบรายละเอียดถนนที่ขอลงทะเบียนจำแนกรายสายทาง



๑. หน่วยงาน เทศบาลตำบลปึกธงชัย มีความประสงค์ที่จะขอลงทะเบียนถนนในความรับผิดชอบเป็นทางหลวงท้องถิ่น  
 ชื่อสายทาง สายบ้านนายนิรุฒย์ - บ้านนายคำตัน  
 รหัสสายทาง นม.ถ.๔๔-๐๒๒ ตำบล/แขวง เมืองปึก อำเภอ/เขต ปึกธงชัย  
 จังหวัด นครราชสีมา ระยะทาง ๐.๑๗๕ กิโลเมตร

๒. ลักษณะของสายทาง

๒.๑ จุดเริ่มต้น กม. ๐.๐ ± ๐.๐๐ พิกัด LAT ๑๔. ๗๖๐๗๔ LONG ๑๐๒. ๐๖๑๔๘๒  
 ๒.๒ จุดสิ้นสุด กม. ๐.๐ ± ๐.๑๗๕ พิกัด LAT ๑๔. ๗๑๕๔๑๐ LONG ๑๐๒. ๐๖๐๗๘๕

ช่วง ที่	เขตทาง (ม.)	ระยะทาง (กม.)	ผิวจราจร		ไหล่ทาง/ทางเท้า				หมายเหตุ
			ประเภท	กว้าง (ม.)	ประเภท/ลักษณะ		กว้าง (ม.)		
					ซ้าย	ขวา	ซ้าย	ขวา	
๑	๔.๐๐	๐.๑๓๐	คอนกรีต	๔.๐๐	รางน้ำ	-	๐.๖๐	-	
๒	๓.๐๐	๐.๐๔๕	คอนกรีต	๓.๐๐	-	-	-	-	
รวม		๐.๑๗๕							

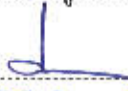
ผู้จัดทำข้อมูลรายละเอียดสายทาง
(ลงชื่อ) <u></u> (.....นายสถาบัน พลอตตรบุรี.....) (ตำแหน่ง) <u>ผู้อำนวยการกองช่าง</u> (วันที่) <u>๒๒ ธันวาคม ๒๕๖๔</u>

ผลการตรวจสอบและความเห็นประกอบการพิจารณา
พิจารณาแล้วข้อมูลมีความครบถ้วนถูกต้อง (ลงชื่อ) <u></u> ผู้ตรวจสอบข้อมูล (.....นายจักรี สิงเคลสิต.....) (ตำแหน่ง) <u>ผู้อำนวยการส่วนปฏิบัติการ</u> (วันที่) .....
(ลงชื่อ) <u></u> ผู้พิจารณา (.....นายไพรรณั เตียวอ่อน.....) <u>วิศวกรโยธาชำนาญการพิเศษ รักษาการแทน</u> (ตำแหน่ง) <u>ผู้อำนวยการแขวงทางหลวงชนบทนครราชสีมา</u> (วันที่) .....

๓. แผนที่สังเขปที่ระบุจุดเริ่มต้น - สุดสิ้นสุด และแนวสายทางที่ขอลงทะเบียนเป็นทางหลวงท้องถิ่น



สายบ้านนายนิรุทธ์ - บ้านนายคำตัน ตำบลเมืองปัก อำเภอปักธงชัย จังหวัดนครราชสีมา  
 ระยะทางรวม ๐๐+๐.๑๗๕ กม. (ลาดยาง - กม. หินคลุก - กม. และ คอนกรีต ๐.๑๗๕ กม.)

๔. ภาพถ่ายประกอบสายทางที่จุดเริ่มต้น จุดสิ้นสุด และสภาพสายทางโดยทั่วไป



กม. ....๐..+..๐๐๐..... (จุดเริ่มต้น)



กม. ....๐..+..๐๕๐..... (สภาพสายทางโดยทั่วไป)



กม. ....๐..+..๐๕๐..... (สภาพสายทางโดยทั่วไป)



กม. ....๐..+..๑๗๕..... (จุดสิ้นสุด)

- หมายเหตุ**
๑. โปรดระบุข้อความให้ครบถ้วนเพื่อใช้ประกอบการพิจารณาลงทะเบียนเป็นทางหลวงท้องถิ่น
  ๒. การกรอกข้อมูลในตารางจะกรอกข้อมูลออกเป็นช่วง เมื่อลักษณะทางกายภาพของสายทาง เช่น ประเภท (ผิวจราจร, โหล่ทาง/ทางเท้า), ความกว้าง (ผิวจราจร, โหล่ทาง/ทางเท้า) ที่เปลี่ยนแปลงไป
  ๓. ประเภทของผิวจราจรให้แบ่งออกเป็น ๔ ประเภท ดังนี้
    - ๓.๑ ลาดยาง
    - ๓.๒ คอนกรีต
    - ๓.๓ หินคลุก/ลูกรัง
    - ๓.๔ อื่นๆ เช่น ถนนดิน, ร่องล้อคอนกรีต, บล็อกคอนกรีต เป็นต้น



## แบบรายละเอียดถนนที่ขอลงทะเบียนจำแนกรายสายทาง

๑. หน่วยงาน .... **เทศบาลตำบลปึกธงชัย** ..... มีความประสงค์ที่จะขอลงทะเบียนถนนในความรับผิดชอบเป็นทางหลวงท้องถิ่น  
 ชื่อสายทาง ..... **สายหลักบ้านโรงนา - บ้านนายนิยม พลิกระวัง** .....
- รหัสสายทาง **นม.ถ.๔๔-๐๒๗** ตำบล/แขวง **เมืองปัก** อำเภอ/เขต **ปักธงชัย** .....
- จังหวัด **นครราชสีมา** ระยะทาง **๐.๑๗๕** กิโลเมตร .....
๒. ลักษณะของสายทาง
- ๒.๑ จุดเริ่มต้น กม. .... **๐.๕๐๐๐** ..... พิกัด LAT **๑๔.๗๑๓๘๔๓** LONG **๑๐๒.๐๖๐๕๒๒**
- ๒.๒ จุดสิ้นสุด กม. .... **๐.๕๒๒๗** ..... พิกัด LAT **๑๔.๗๑๕๘๔๓** LONG **๑๐๒.๐๖๑๓๓๗**

ช่วง ที่	เขตทาง (ม.)	ระยะทาง (กม.)	ผิวจราจร		ไหล่ทาง/ทางเท้า				หมายเหตุ
			ประเภท	กว้าง (ม.)	ประเภท/ลักษณะ		กว้าง (ม.)		
					ซ้าย	ขวา	ซ้าย	ขวา	
๑	๓.๐๐	๐.๐๗๒	คอนกรีต	๓.๐๐	-	-	-	-	
๒	๕.๐๐	๐.๑๕๕	คอนกรีต	๔.๐๐	-	-	-	-	
<b>รวม</b>		<b>๐.๒๒๗</b>							

**ผู้จัดทำข้อมูลรายละเอียดสายทาง**

(ลงชื่อ)  .....

(..... นายสถานี ปลอดตรบุรี .....) .....

(ตำแหน่ง) **ผู้อำนวยการกองช่าง** .....

(วันที่) **๒๒ ธันวาคม ๒๕๖๔** .....

**ผลการตรวจสอบและความเห็นประกอบการพิจารณา**

พิจารณาแล้วข้อมูลมีความครบถ้วนถูกต้อง

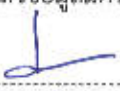
(ลงชื่อ)  ..... ผู้ตรวจสอบข้อมูล

(..... นายจักรี สิงเคเสลิต) .....

(ตำแหน่ง) **ผู้อำนวยการสำนักปฏิบัติการ** .....

(วันที่) .....

---

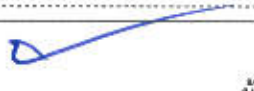
(ลงชื่อ)  ..... ผู้พิจารณา

(..... นายไพวรรณ เขียวอ่อน) .....

**วิศวกรโยธาชำนาญการพิเศษ รักษาการแทน**  
**ผู้อำนวยการแขวงทางหลวงชนบทนครราชสีมา**  
 (ตำแหน่ง) .....

(วันที่) .....

๓. แผนที่สังเขปที่ระบุจุดเริ่มต้น - สุดสิ้นสุด และแนวสายทางที่ขอลงทะเบียนเป็นทางหลวงท้องถิ่น



สายหลักบ้านโรงนา - บ้านนายนิยม พลิกะบัง ตำบลเมืองปัก อำเภอปักธงชัย จังหวัดนครราชสีมา  
ระยะทางรวม ๐๐+๐.๒๒๗ กม. (ลาดยาง - กม. หินคลุก - กม. และ คอนกรีต ๐.๒๒๗ กม.)

๔. ภาพถ่ายประกอบสายทางที่จุดเริ่มต้น จุดสิ้นสุด และสภาพสายทางโดยทั่วไป



กม. ....๐..+..๐๐๐.... (จุดเริ่มต้น)



กม. ....๐..+..๐๗๐..... (สภาพสายทางโดยทั่วไป)



กม. ....๐..+..๑๖๐..... (สภาพสายทางโดยทั่วไป)



กม. ....๐..+..๒๒๗.... (จุดสิ้นสุด)

หมายเหตุ ๓. โปรดระบุข้อความให้ครบถ้วนเพื่อใช้ประกอบการพิจารณาลงทะเบียนเป็นทางหลวงท้องถิ่น

๒. การกรอกข้อมูลในตารางจะกรอกข้อมูลออกเป็นช่วง เมื่อลักษณะทางกายภาพของสายทาง เช่น ประเภท (ผิวจราจร, ไหล่ทาง/ทางเท้า), ความกว้าง (ผิวจราจร, ไหล่ทาง/ทางเท้า) ที่เปลี่ยนแปลงไป
๓. ประเภทของผิวจราจรให้แบ่งออกเป็น ๔ ประเภท ดังนี้
  - ๓.๑ ลาดยาง
  - ๓.๒ คอนกรีต
  - ๓.๓ หินคลุก/ลูกรัง
  - ๓.๔ อื่นๆ เช่น ถนนดิน, ร่องล้อคอนกรีต, บล็อกคอนกรีต เป็นต้น

**แบบรายละเอียดถนนที่ขอลงทะเบียนจำแนกรายสายทาง**



๑. หน่วยงาน ..... **เทศบาลตำบลปรางค์ชัย** ..... มีความประสงค์ที่จะขอลงทะเบียนถนนในความรับผิดชอบเป็นทางหลวงท้องถิ่น  
 ชื่อสายทาง ..... **ถนนสายหลักบ้านโรงนา - สะพานบ้านคู** .....  
 รหัสสายทาง **นม.ถ.๔๔-๐๒๔** ตำบล/แขวง ..... **เมืองปรางค์** อำเภอ/เขต ..... **ปรางค์ชัย** .....  
 จังหวัด ..... **นครราชสีมา** ..... ระยะทาง ..... **๓.๑๓๗** ..... กิโลเมตร

## ๒. ลักษณะของสายทาง

๒.๑ จุดเริ่มต้น กม. .... **๐+๐๐๐** ..... พิกัด LAT **๑๔.๗๑๔๕๗๗** ..... LONG **๑๐๒.๐๖๓๓๖๗**๒.๒ จุดสิ้นสุด กม. .... **๑+๑๓๗** ..... พิกัด LAT **๑๔.๗๒๖๗๖๘** ..... LONG **๑๐๒.๐๕๘๘๒๗**

ช่วง ที่	เขตทาง (ม.)	ระยะทาง (กม.)	ผิวจราจร		ไหล่ทาง/ทางเท้า				หมายเหตุ
			ประเภท	กว้าง (ม.)	ประเภท/ลักษณะ		กว้าง (ม.)		
					ซ้าย	ขวา	ซ้าย	ขวา	
๑	๔.๐๐	๑.๐๐๐	คอนกรีต	๓.๕๐	-	หินคลุก	-	๐.๕๐	
๒	๔.๐๐	๐.๑๓๐	หินคลุก	๓.๕๐	-	-	-	-	
<b>รวม</b>		<b>๑.๑๓๐</b>							

ผู้จัดทำข้อมูลรายละเอียดสายทาง	
(ลงชื่อ) .....	
	(..... นายสถานี พลอดตธนบุรี .....) (ตำแหน่ง) .....
	(ตำแหน่ง) ..... <b>ผู้อำนวยการกองช่าง</b> .....
	(วันที่) ..... <b>๒๒ ธันวาคม ๒๕๖๔</b> .....

ผลการตรวจสอบและความเห็นประกอบการพิจารณา	
พิจารณาแล้วข้อมูลมีความครบถ้วนถูกต้อง	
(ลงชื่อ) .....	
	(นายจักรี สิงเคลสิต) ผู้ตรวจสอบข้อมูล
	(.....) (ตำแหน่ง) .....
	(วันที่) .....
(ลงชื่อ) .....	
	(นายไพวรรณ เขียวอ่อน) ผู้พิจารณา
	(.....) (ตำแหน่ง) .....
	<b>วิศวกรโยธาชำนาญการพิเศษ รักษาราชการแทน</b>
	<b>ผู้อำนวยการแขวงทางหลวงชนบทนครราชสีมา</b>
	(วันที่) .....

๓. แผนที่สังเขปที่ระบุจุดเริ่มต้น - สุดสิ้นสุด และแนวสายทางที่ขอลงทะเบียนเป็นทางหลวงท้องถิ่น

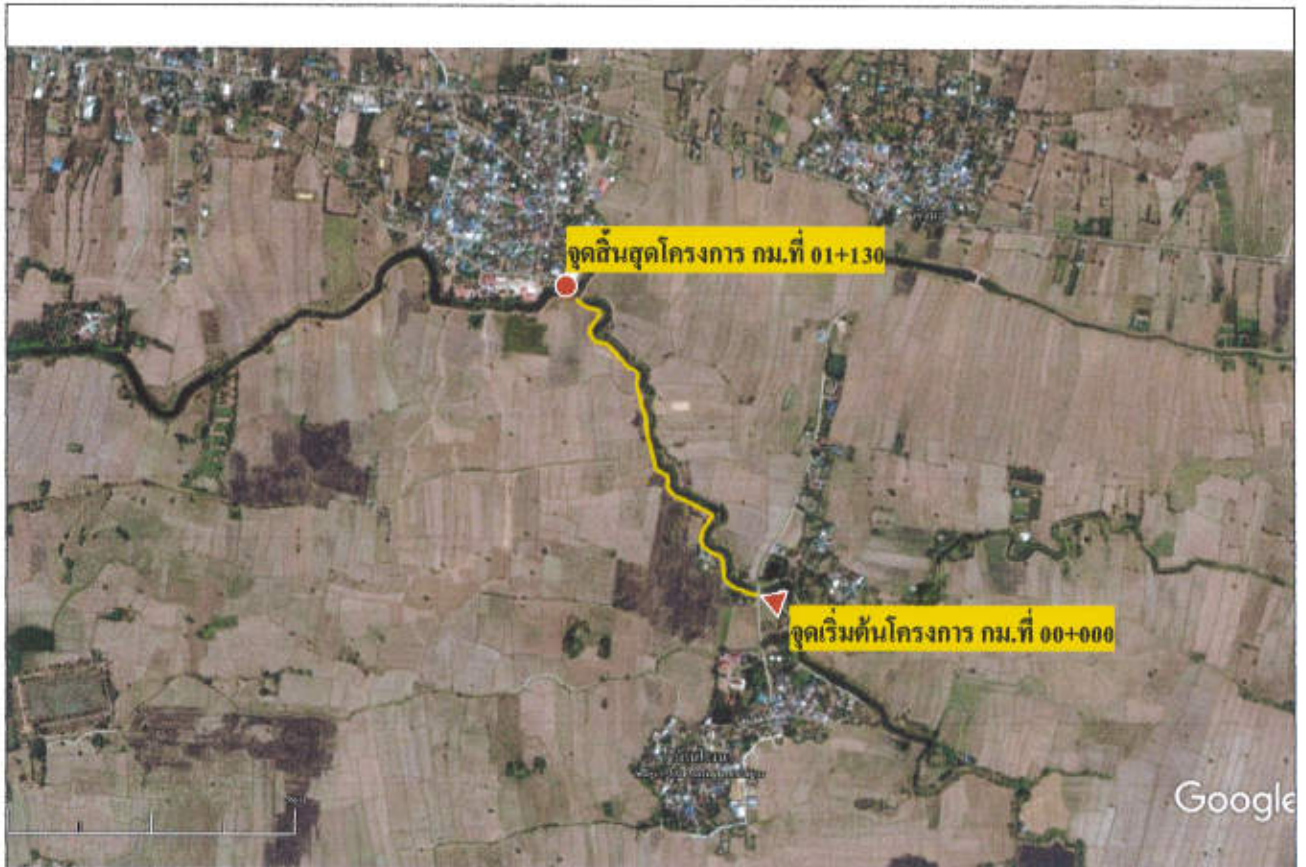

ถนนสายหลักบ้านโรงนา - สะพานบ้านคู ตำบลเมืองปัก อำเภอปักธงชัย จังหวัดนครราชสีมา  
 ระยะทางรวม ๐๐+๑.๑๓๐ กม. (ลาดยาง - กม. หินคลุก ๐.๑๓๐ กม. และ คอนกรีต ๑.๐๐๐ กม.)

/๔. ภาพ...

๔. ภาพถ่ายประกอบสายทางที่จุดเริ่มต้น จุดสิ้นสุด และสภาพสายทางโดยทั่วไป



กม. ....๐..+..๐๐๐.... (จุดเริ่มต้น)



กม. ....๐..+..๓๕๐..... (สภาพสายทางโดยทั่วไป)



กม. ....๐..+..๖๐๐..... (สภาพสายทางโดยทั่วไป)



กม. ....๑..+..๑๓๐.... (จุดสิ้นสุด)

- หมายเหตุ**
๑. โปรดระบุข้อความให้ครบถ้วนเพื่อให้ประกอบการพิจารณาลงทะเบียนเป็นทางหลวงท้องถิ่น
  ๒. การกรอกข้อมูลในตารางจะกรอกข้อมูลออกเป็นช่วง เมื่อลักษณะทางกายภาพของสายทาง เช่น ประเภท (ผิวจราจร, ไหล่ทาง/ทางเท้า), ความกว้าง (ผิวจราจร, ไหล่ทาง/ทางเท้า) ที่เปลี่ยนแปลงไป
  ๓. ประเภทของผิวจราจรให้แบ่งออกเป็น ๔ ประเภท ดังนี้
    - ๓.๑ ลาดยาง
    - ๓.๒ คอนกรีต
    - ๓.๓ หินคลุก/ลูกรัง
    - ๓.๔ อื่นๆ เช่น ถนนดิน, ร่องล้อคอนกรีต, บล็อกคอนกรีต เป็นต้น

### แบบรายละเอียดถนนที่ขอลงทะเบียนจำแนกรายสายทาง

๑. หน่วยงาน .....เทศบาลตำบลปึกธงชัย.....มีความประสงค์ที่จะขอลงทะเบียนถนนในความรับผิดชอบเป็นทางหลวงท้องถิ่น  
 ชื่อสายทาง .....สายหลักบ้านโรงนา - ป่าข้าน้ำโรงนา.....  
 รหัสสายทาง นม.ถ.๕๕-๐๒๕ ตำบล/แขวง .....เมืองปึก อำเภอ/เขต .....ปึกธงชัย.....  
 จังหวัด.....นครราชสีมา.....ระยะทาง.....๑.๕๖๐.....กิโลเมตร

๒. ลักษณะของสายทาง

๒.๑ จุดเริ่มต้น กม. ....๑.๐๐๐..... พิกัด LAT ๑๔ . ๗๑๘๒๙๕ LONG ๑๐๒ . ๐๖๓๔๕๘  
 ๒.๒ จุดสิ้นสุด กม. ....๑.๕๖๐..... พิกัด LAT ๑๔ . ๗๑๙๒๗๖ LONG ๑๐๒ . ๐๕๙๗๐๘

ช่วง ที่	เขตทาง (ม.)	ระยะทาง (กม.)	ผิวจราจร		ไหล่ทาง/ทางเท้า				หมายเหตุ
			ประเภท	กว้าง (ม.)	ประเภท/ลักษณะ		กว้าง (ม.)		
					ซ้าย	ขวา	ซ้าย	ขวา	
๑	๓.๐๐	๑.๕๖๐	หินคลุก	๓.๐๐	-	-	-	-	
รวม		๑.๕๖๐							

**ผู้จัดทำข้อมูลรายละเอียดสายทาง**

(ลงชื่อ)   
 (.....นายสถอนัน พลอดตรบุรี.....)  
 (ตำแหน่ง) **ผู้อำนวยการกองช่าง**  
 (วันที่) ๒๒ ธันวาคม ๒๕๖๔

**ผลการตรวจสอบและความเห็นประกอบการพิจารณา**

พิจารณาแล้วข้อมูลมีความครบถ้วนถูกต้อง

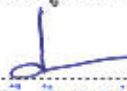
(ลงชื่อ)  ผู้ตรวจสอบข้อมูล  
 (นายจักรี สิงเคนเสลด)  
 (ตำแหน่ง) **ผู้อำนวยการส่วนปฏิบัติการ**  
 (วันที่) .....

(ลงชื่อ)  ผู้พิจารณา  
 (นายไพวรรณ เขียวอ่อน)  
**วิศวกรโยธาชำนาญการพิเศษ รักษาราชการแทน**  
 (ตำแหน่ง) **ผู้อำนวยการแขวงทางหลวงชนบทนครราชสีมา**  
 (วันที่) .....

๓. แผนที่สังเขปที่ระบุจุดเริ่มต้น - สุดสิ้นสุด และแนวสายทางที่ขอลงทะเบียนเป็นทางหลวงท้องถิ่น



สายหลักบ้านโรงนา - ป่าช้าบ้านโรงนา ตำบลเมืองปัก อำเภอปักธงชัย จังหวัดนครราชสีมา  
 ระยะทางรวม ๐๐+๔๖๐ กม. (ลาดยาง - กม. หินคลุก ๐.๔๖๐ กม. และ คอนกรีต - กม.)



๔. ภาพถ่ายประกอบสายทางที่จุดเริ่มต้น จุดสิ้นสุด และสภาพสายทางโดยทั่วไป



กม. ....๐.+..๐๐๐.... (จุดเริ่มต้น)



กม. ....๐.+๐๕๐..... (สภาพสายทางโดยทั่วไป)



กม. ....๐.+๒๘๐..... (สภาพสายทางโดยทั่วไป)



กม. ....+..๕๖๐.... (จุดสิ้นสุด)

- หมายเหตุ**
๑. โปรดระบุข้อความให้ครบถ้วนเพื่อใช้ประกอบการพิจารณาลงทะเบียนเป็นทางหลวงท้องถิ่น
  ๒. การกรอกข้อมูลในตารางจะกรอกข้อมูลออกเป็นช่วง เมื่อลักษณะทางกายภาพของสายทาง เช่น ประเภท (ผิวจราจร, ไหล่ทาง/ทางเท้า), ความกว้าง (ผิวจราจร, ไหล่ทาง/ทางเท้า) ที่เปลี่ยนแปลงไป
  ๓. ประเภทของผิวจราจรให้แบ่งออกเป็น ๔ ประเภท ดังนี้
    - ๓.๑ สลาดยาง
    - ๓.๒ คอนกรีต
    - ๓.๓ หินคลุก/ลูกรัง
    - ๓.๔ อื่นๆ เช่น ถนนดิน, ร่องล้อคอนกรีต, บล็อกคอนกรีต เป็นต้น

## แบบรายละเอียดถนนที่ขอลงทะเบียนจำแนกรายสายทาง

๑. หน่วยงาน เทศบาลตำบลปรางค์ชัย มีความประสงค์ที่จะขอลงทะเบียนถนนในความรับผิดชอบเป็นทางหลวงท้องถิ่น  
 ชื่อสายทาง ถนนสายหลัก - คลองลำซอ  
 รหัสสายทาง นม.ถ.๔๔-๐๒๖ ตำบล/แขวง เมืองปึก อำเภอ/เขต ปรางค์ชัย  
 จังหวัด นครราชสีมา ระยะทาง ๑.๑๒๕ กิโลเมตร

๒. ลักษณะของสายทาง

๒.๑ จุดเริ่มต้น กม. ๐ ± ๐๐๐ พิกัด LAT ๑๔.๗๑๔๘๘๘ LONG ๑๐๒.๐๖๓๓๕๖  
 ๒.๒ จุดสิ้นสุด กม. ๑ ± ๑๒๕ พิกัด LAT ๑๔.๗๒๖๗๕๔ LONG ๑๐๒.๐๕๘๘๓๓

ช่วง ที่	เขตทาง (ม.)	ระยะทาง (กม.)	ผิวจราจร		ไหล่ทาง/ทางเท้า				หมายเหตุ
			ประเภท	กว้าง (ม.)	ประเภท/ลักษณะ		กว้าง (ม.)		
					ซ้าย	ขวา	ซ้าย	ขวา	
๑	๔.๐๐	๑.๑๒๕	หินคลุก	๓.๕๐	-	-	-	-	
รวม		๑.๑๒๕							

ผู้จัดทำข้อมูลรายละเอียดสายทาง
 (ลงชื่อ) ..... (..... นายสถาบัน พลอดตธนบุรี.....) (ตำแหน่ง) <u>ผู้อำนวยการกองช่าง</u> (วันที่) <u>๒๒ ธันวาคม ๒๕๖๔</u>

ผลการตรวจสอบและความเห็นประกอบการพิจารณา
พิจารณาแล้วข้อมูลมีความครบถ้วนถูกต้อง (ลงชื่อ)  ผู้ตรวจสอบข้อมูล (..... นายจักรี สิงคเสสิต.....) (ตำแหน่ง) <u>ผู้อำนวยการส่วนปฏิบัติการ</u> (วันที่) .....
(ลงชื่อ)  ผู้พิจารณา (..... นายไพรรณ เชียงอน.....) (ตำแหน่ง) <u>วิศวกรโยธาชำนาญการพิเศษ รักษาราชการแทน</u> (..... ผู้อำนวยการแขวงทางหลวงชนบทนครราชสีมา.....) (วันที่) .....

๓. แผนที่สังเขปที่ระบุจุดเริ่มต้น - สุดสิ้นสุด และแนวสายทางที่ขอลงทะเบียนเป็นทางหลวงท้องถิ่น

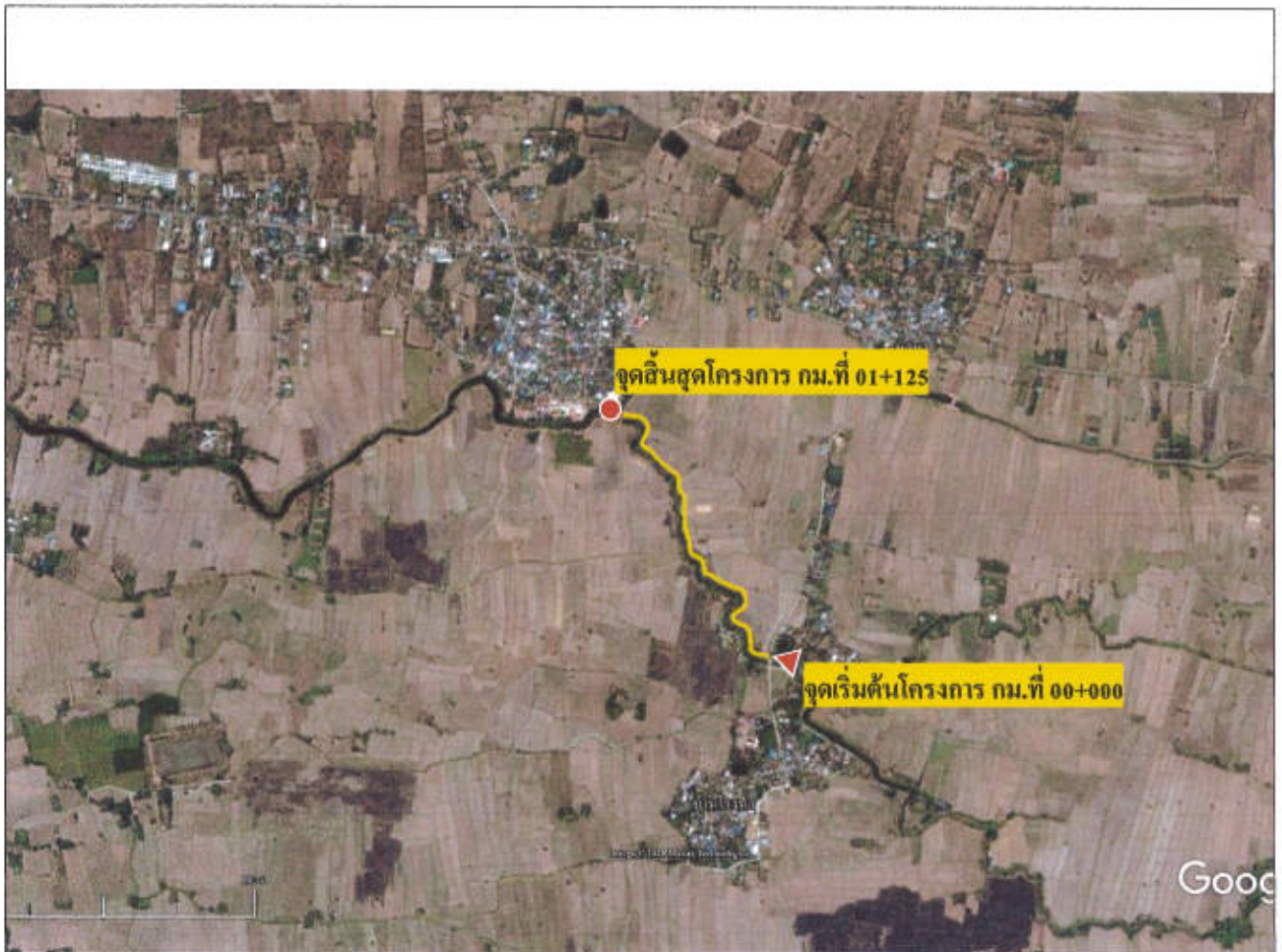

ถนนสายหลัก - คลองลำซอ ตำบลเมืองปัก อำเภอปักธงชัย จังหวัดนครราชสีมา  
 ระยะทางรวม ๐๐+๑,๑๒๕ กม. (ลาดยาง - กม. หินคลุก ๑,๑๒๕ กม. และ คอนกรีต - กม.)

/๔. ภาพ...

๔. ภาพถ่ายประกอบสายทางที่จุดเริ่มต้น จุดสิ้นสุด และสภาพสายทางโดยทั่วไป



กม. ....๐..+..๐๐๐.... (จุดเริ่มต้น)



กม. ....๐..+..๓๒๐..... (สภาพสายทางโดยทั่วไป)



กม. ....๐..+..๘๐๐..... (สภาพสายทางโดยทั่วไป)



กม. ....๑..+..๑๒๕.... (จุดสิ้นสุด)

- หมายเหตุ**
๑. โปรดระบุข้อความให้ครบถ้วนเพื่อใช้ประกอบการพิจารณาลงทะเบียนเป็นทางหลวงท้องถิ่น
  ๒. การกรอกข้อมูลในตารางจะกรอกข้อมูลออกเป็นช่วง เมื่อลักษณะทางกายภาพของสายทาง เช่น ประเภท (ผิวจราจร, ไหล่ทาง/ทางเท้า), ความกว้าง (ผิวจราจร, ไหล่ทาง/ทางเท้า) ที่เปลี่ยนแปลงไป
  ๓. ประเภทของผิวจราจรให้แบ่งออกเป็น ๔ ประเภท ดังนี้
    - ๓.๑ ลาดยาง
    - ๓.๒ คอนกรีต
    - ๓.๓ หินคลุก/ลูกรัง
    - ๓.๔ อื่นๆ เช่น ถนนดิน, ร่องล้อคอนกรีต, บล็อกคอนกรีต เป็นต้น



๓. แผนที่สังเขปที่ระบุจุดเริ่มต้น - สิ้นสุด และแนวสายทางที่ขอลงทะเบียนเป็นทางหลวงท้องถิ่น

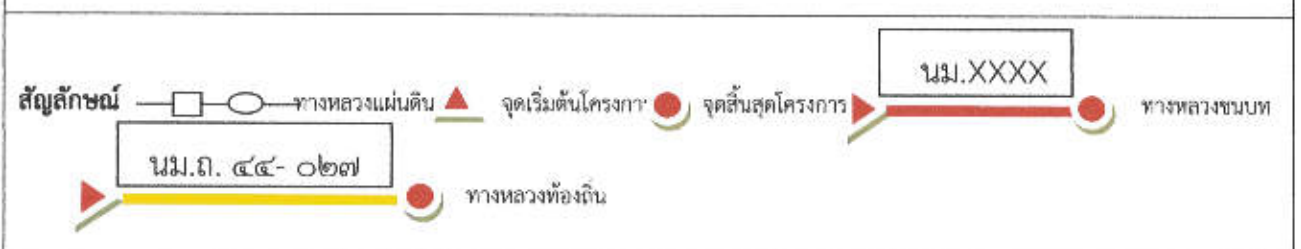
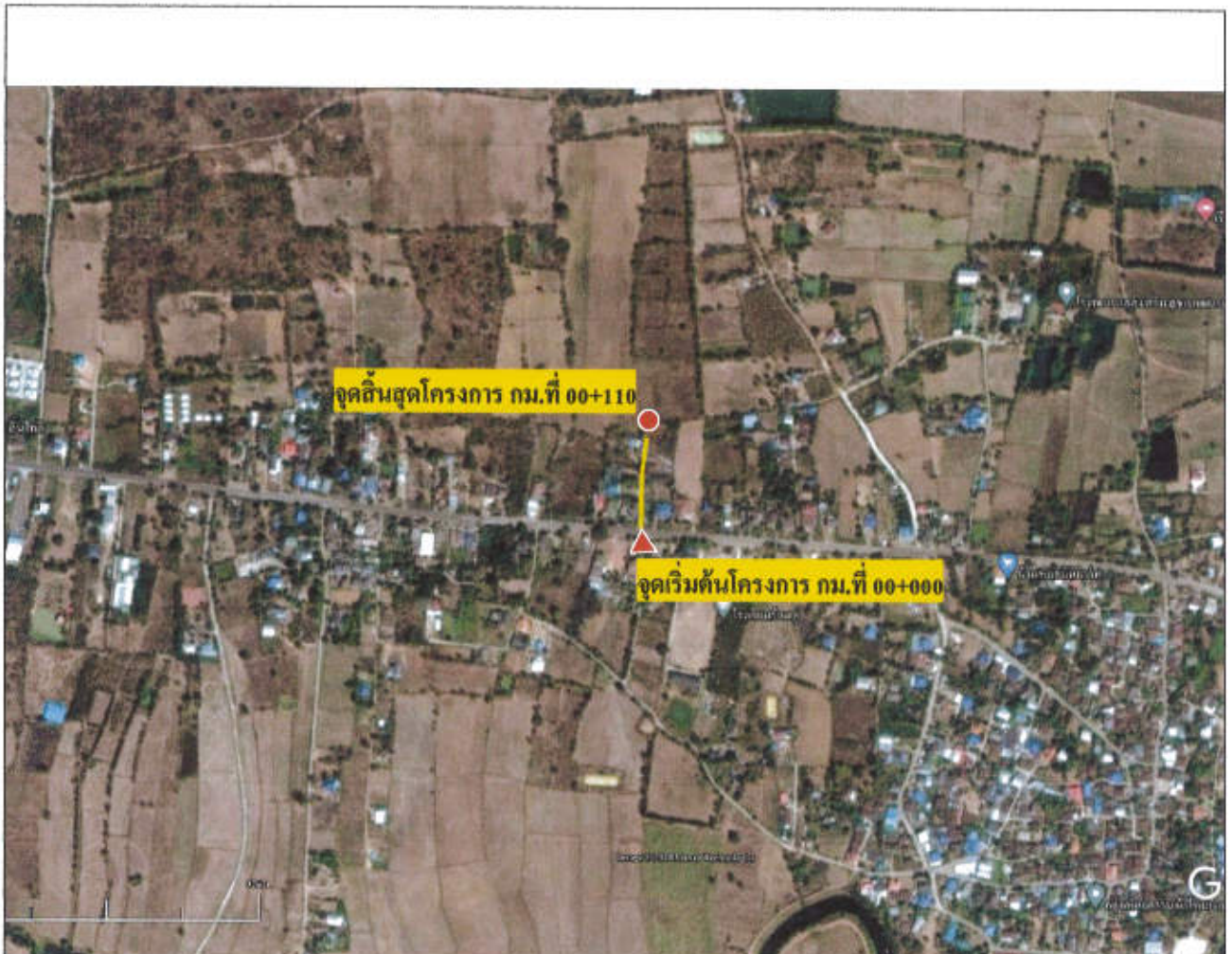

ถนนสายหลักลำซอกโคกสมอ - บ้านนายเงิน ตำบลเมืองปัก อำเภอปักธงชัย จังหวัดนครราชสีมา  
 ระยะทางรวม ๐๐+๐.๑๑๐ กม. (ลาดยาง - กม. หินคลุก - กม. และ คอนกรีต ๐.๑๑๐ กม.)

๔. ภาพถ่ายประกอบสายทางที่จุดเริ่มต้น จุดสิ้นสุด และสภาพสายทางโดยทั่วไป



กม. ....๐..+..๐๐๐.... (จุดเริ่มต้น)



กม. ....๐...+..๐๔๐..... (สภาพสายทางโดยทั่วไป)



กม. ....๐..+..๐๗๐..... (สภาพสายทางโดยทั่วไป)



กม. ....๐..+..๑๑๐.... (จุดสิ้นสุด)

- หมายเหตุ**
๑. โปรดระบุข้อความให้ครบถ้วนเพื่อให้ประกอบการพิจารณาลงทะเบียนเป็นทางหลวงท้องถิ่น
  ๒. การกรอกข้อมูลในตารางจะกรอกข้อมูลออกเป็นช่วง เมื่อลักษณะทางกายภาพของสายทาง เช่น ประเภท (ผิวจราจร, ไหล่ทาง/ทางเท้า), ความกว้าง (ผิวจราจร, ไหล่ทาง/ทางเท้า) ที่เปลี่ยนแปลงไป
  ๓. ประเภทของผิวจราจรให้แบ่งออกเป็น ๔ ประเภท ดังนี้
    - ๓.๑ สลาดยาง
    - ๓.๒ คอนกรีต
    - ๓.๓ หินคลุก/ลูกรัง
    - ๓.๔ อื่นๆ เช่น ถนนดิน, ร่องล้อคอนกรีต, บล็อกคอนกรีต เป็นต้น





๓. แผนที่สังเขปที่ระบุจุดเริ่มต้น - สิ้นสุด และแนวสายทางที่ขอลงทะเบียนเป็นทางหลวงท้องถิ่น



ถนนสายหลักลำซอกโคกสมอ - บ้านนายสมนึก ศิลาพันธ์ ตำบลเมืองปัก อำเภอปักธงชัย จังหวัดนครราชสีมา  
 ระยะทางรวม ๐๐+๐.๑๒๖ กม. (ลาดยาง - กม. หินคลุก - กม. และ คอนกรีต ๐.๑๒๖ กม.)

/๔. ภาพ...

๔. ภาพถ่ายประกอบสายทางที่จุดเริ่มต้น จุดสิ้นสุด และสภาพสายทางโดยทั่วไป



กม. ....๐..+..๐๐๐.... (จุดเริ่มต้น)



กม. ....๐..+..๐๓๐..... (สภาพสายทางโดยทั่วไป)



กม. ....๐..+..๐๖๐..... (สภาพสายทางโดยทั่วไป)



กม. ....๐..+..๑๒๖.... (จุดสิ้นสุด)

- หมายเหตุ**
๑. โปรดระบุข้อความให้ครบถ้วนเพื่อใช้ประกอบการพิจารณาลงทะเบียนเป็นทางหลวงท้องถิ่น
  ๒. การกรอกข้อมูลในตารางจะกรอกข้อมูลออกเป็นช่วง เมื่อลักษณะทางกายภาพของสายทาง เช่น ประเภท (ผิวจราจร, ไหล่ทาง/ทางเท้า), ความกว้าง (ผิวจราจร, ไหล่ทาง/ทางเท้า) ที่เปลี่ยนแปลงไป
  ๓. ประเภทของผิวจราจรให้แบ่งออกเป็น ๔ ประเภท ดังนี้
    - ๓.๑ สลาดยาง
    - ๓.๒ คอนกรีต
    - ๓.๓ หินคลุก/ลูกรัง
    - ๓.๔ อื่นๆ เช่น ถนนดิน, ร่องล้อคอนกรีต, บล็อกคอนกรีต เป็นต้น



๓. แผนที่สังเขปที่ระบุจุดเริ่มต้น - สิ้นสุด และแนวสายทางที่ขอลงทะเบียนเป็นทางหลวงท้องถิ่น



ถนนสายหลักลำซอกโคกสมอ - บ้านนายใจ ตำบลเมืองปัก อำเภอปักธงชัย จังหวัดนครราชสีมา  
 ระยะทางรวม ๐๐+๐.๐๔๔ กม. (ลาดยาง - กม. หินคลุก - กม. และ คอนกรีต ๐.๐๔๔ กม.)

/๔. ภาพ...

๔. ภาพถ่ายประกอบสายทางที่จุดเริ่มต้น จุดสิ้นสุด และสภาพสายทางโดยทั่วไป



กม. ....๐..+..๐๐๐.... (จุดเริ่มต้น)



กม. ....+..... (สภาพสายทางโดยทั่วไป)



กม. ....+..... (สภาพสายทางโดยทั่วไป)



กม. ....๐..+..๐๔๔.... (จุดสิ้นสุด)

**หมายเหตุ** ๑. โปรดระบุข้อความให้ครบถ้วนเพื่อใช้ประกอบการพิจารณาลงทะเบียนเป็นทางหลวงท้องถิ่น

๒. การกรอกข้อมูลในตารางจะกรอกข้อมูลออกเป็นช่วง เมื่อลักษณะทางกายภาพของสายทาง เช่น ประเภท (ผิวจราจร, ไหล่ทาง/ทางเท้า), ความกว้าง (ผิวจราจร, ไหล่ทาง/ทางเท้า) ที่เปลี่ยนแปลงไป

๓. ประเภทของผิวจราจรให้แบ่งออกเป็น ๔ ประเภท ดังนี้

๓.๑ ลาดยาง

๓.๒ คอนกรีต

๓.๓ หินคลุก/ลูกรัง

๓.๔ อื่นๆ เช่น ดินดิน, ร่องล้อคอนกรีต, บล็อกคอนกรีต เป็นต้น



๓. แผนที่สังเขปที่ระบุจุดเริ่มต้น - สิ้นสุด และแนวสายทางที่ขอลงทะเบียนเป็นทางหลวงท้องถิ่น

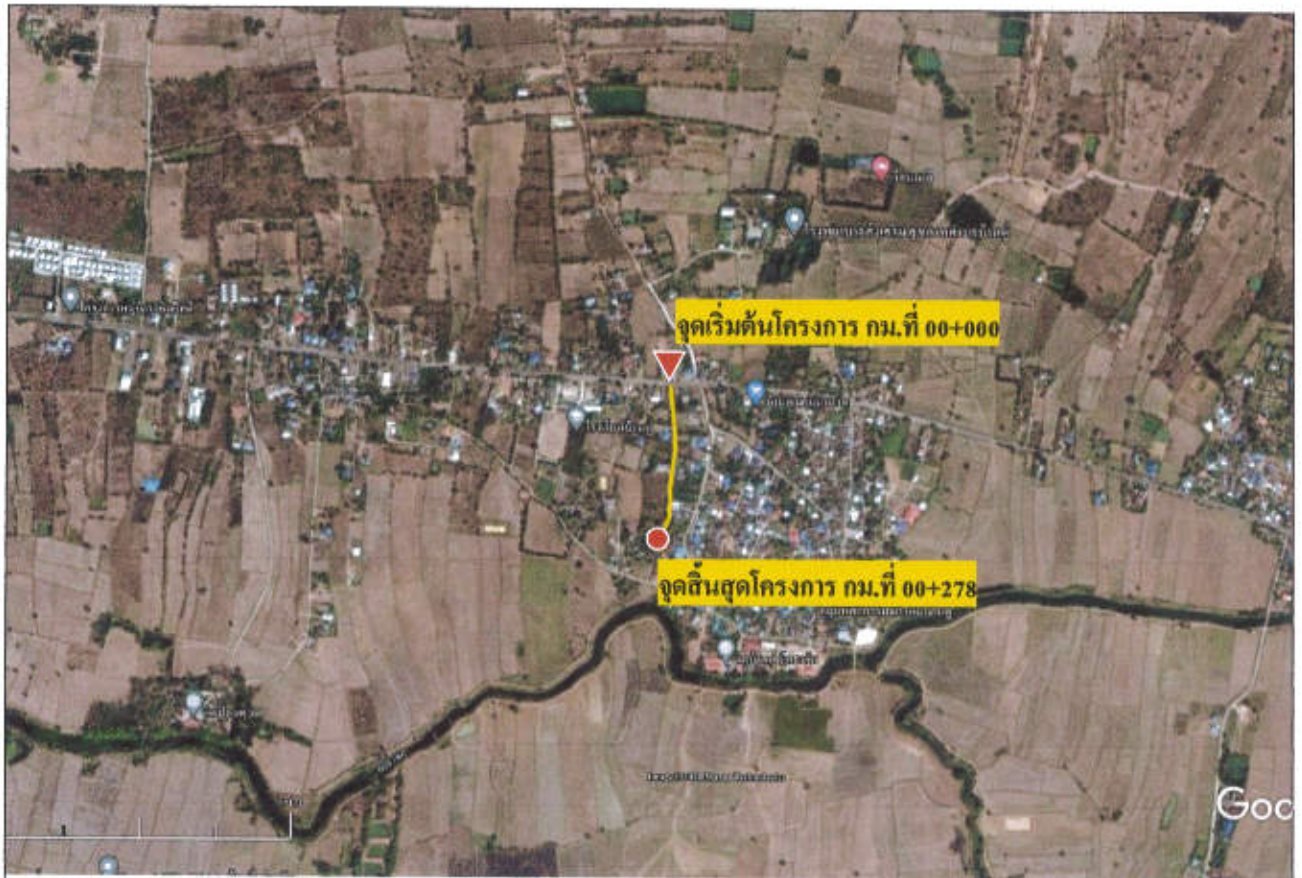

ถนนสายหลักลำซอกโคกสมอ - บ้านนายสมาน อินทวงษ์ ตำบลเมืองปัก อำเภอปักธงชัย จังหวัดนครราชสีมา  
ระยะทางรวม ๐๐+๐.๒๗๘ กม. (ลาดยาง - กม. หินคลุก - กม. และ คอนกรีต ๐.๒๗๘ กม.)

/๔. ภาพ...

๔. ภาพถ่ายประกอบสายทางที่จุดเริ่มต้น จุดสิ้นสุด และสภาพสายทางโดยทั่วไป



กม. ....๐..+..๐๐๐.... (จุดเริ่มต้น)



กม. ....๐..+..๐๕๐..... (สภาพสายทางโดยทั่วไป)



กม. ....๐..+..๑๖๐..... (สภาพสายทางโดยทั่วไป)



กม. ....๐..+..๒๗๘.... (จุดสิ้นสุด)

- หมายเหตุ**
๑. โปรดระบุข้อความให้ครบถ้วนเพื่อใช้ประกอบการพิจารณาลงทะเบียนเป็นทางหลวงท้องถิ่น
  ๒. การกรอกข้อมูลในตารางจะกรอกข้อมูลออกเป็นช่วง เมื่อลักษณะทางกายภาพของสายทาง เช่น ประเภท (ผิวจราจร, ไหล่ทาง/ทางเท้า), ความกว้าง (ผิวจราจร, ไหล่ทาง/ทางเท้า) ที่เปลี่ยนแปลงไป
  ๓. ประเภทของผิวจราจรให้แบ่งออกเป็น ๔ ประเภท ดังนี้
    - ๓.๑ สลาดยาง
    - ๓.๒ คอนกรีต
    - ๓.๓ หินคลุก/ลูกรัง
    - ๓.๔ อื่นๆ เช่น ถนนดิน, ร่องล้อคอนกรีต, บล็อกคอนกรีต เป็นต้น





๓. แผนที่สังเขปที่ระบุจุดเริ่มต้น - สุดสิ้นสุด และแนวสายทางที่ขอลงทะเบียนเป็นทางหลวงท้องถิ่น



ถนนสายหลักลำซอกโคกสมอ - บ้านนายไธ ตำบลเมืองปัก อำเภอปักธงชัย จังหวัดนครราชสีมา  
 ระยะทางรวม ๐๐+๐.๑๓๒ กม. (ลาดยาง - กม. หินคลุก - กม. และ คอนกรีต ๐.๑๓๒ กม.)

/๔. ภาพ...

๔. ภาพถ่ายประกอบสายทางที่จุดเริ่มต้น จุดสิ้นสุด และสภาพสายทางโดยทั่วไป



กม. ....๐..+..๐๐๐..... (จุดเริ่มต้น)



กม. ....๐..+..๐๕๐..... (สภาพสายทางโดยทั่วไป)



กม. ....๐..+..๐๕๐..... (สภาพสายทางโดยทั่วไป)



กม. ....๐..+..๑๓๒..... (จุดสิ้นสุด)

- หมายเหตุ**
๑. โปรดระบุข้อความให้ครบถ้วนเพื่อใช้ประกอบการพิจารณาลงทะเบียนเป็นทางหลวงท้องถิ่น
  ๒. การกรอกข้อมูลในตารางจะกรอกข้อมูลออกเป็นช่วง เมื่อลักษณะทางกายภาพของสายทาง เช่น ประเภท (ผิวจราจร, โหล่ทาง/ทางเท้า), ความกว้าง (ผิวจราจร, โหล่ทาง/ทางเท้า) ที่เปลี่ยนแปลงไป
  ๓. ประเภทของผิวจราจรให้แบ่งออกเป็น ๔ ประเภท ดังนี้
    - ๓.๑ ลาดยาง
    - ๓.๒ คอนกรีต
    - ๓.๓ หินคลุก/ลูกรัง
    - ๓.๔ อื่นๆ เช่น ถนนดิน, ร่องล้อคอนกรีต, บล็อกคอนกรีต เป็นต้น

## แบบรายละเอียดถนนที่ขอลงทะเบียนจำแนกรายสายทาง

๑. หน่วยงาน เทศบาลตำบลปรางค์ชัย มีความประสงค์ที่จะขอลงทะเบียนถนนในความรับผิดชอบเป็นทางหลวงท้องถิ่น  
 ชื่อสายทาง ถนนสายหลักลำซอโคกสมอ - วัดป่าเวฬุวัน  
 รหัสสายทาง นม.ถ.๔๔-๐๓๒ ตำบล/แขวง เมืองปัก อำเภอ/เขต ปักธงชัย  
 จังหวัด นครราชสีมา ระยะทาง ๐.๗๒๐ กิโลเมตร

๒. ลักษณะของสายทาง

๒.๑ จุดเริ่มต้น กม. ๐+๐๐๐ พิกัด LAT ๑๔.๗๓๒๓๕๐ LONG ๑๐๒.๐๔๘๖๒๖  
 ๒.๒ จุดสิ้นสุด กม. ๐+๗๒๐ พิกัด LAT ๑๔.๗๒๖๖๐๒ LONG ๑๐๒.๐๔๗๓๑๒

ช่วง ที่	เขตทาง (ม.)	ระยะทาง (กม.)	ผิวจราจร		ไหล่ทาง/ทางเท้า				หมายเหตุ
			ประเภท	กว้าง (ม.)	ประเภท/ลักษณะ		กว้าง (ม.)		
					ซ้าย	ขวา	ซ้าย	ขวา	
๑	๓.๕๐	๐.๗๒๐	คอนกรีต	๓.๕๐	-	-	-	-	
รวม		๐.๗๒๐							

**ผู้จัดทำข้อมูลรายละเอียดสายทาง**

(ลงชื่อ) .....  
 (..... นายสถาบัน พลอดตบรรณี.....)  
 (ตำแหน่ง) ผู้อำนวยการกองช่าง.....  
 (วันที่) ๒๒ ธันวาคม ๒๕๖๔.....

**ผลการตรวจสอบและความเห็นประกอบการพิจารณา**

พิจารณาแล้วข้อมูลมีความครบถ้วนถูกต้อง

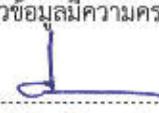
(ลงชื่อ) ..... ผู้ตรวจสอบข้อมูล  
 (..... นายจักรี สิงคเสถิต.....)  
 (ตำแหน่ง) ผู้อำนวยการส่วนปฏิบัติการ.....  
 (วันที่).....

(ลงชื่อ) ..... ผู้พิจารณา  
 (..... นายไพวรรณ์ เขียวอ่อน.....)  
วิศวกรโยธาชำนาญการพิเศษ รักษาการแทน  
(ตำแหน่ง)  
ผู้อำนวยการแขวงทางหลวงชนบทนครราชสีมา  
 (วันที่).....

๓. แผนที่สังเขปที่ระบุจุดเริ่มต้น - สิ้นสุด และแนวสายทางที่ขอลงทะเบียนเป็นทางหลวงท้องถิ่น



ถนนสายหลักลำซอกโคกสมอ - วัดป่าเวหุวัน ตำบลเมืองปัก อำเภอปักธงชัย จังหวัดนครราชสีมา  
ระยะทางรวม ๐๐+๐.๗๒๐ กม. (ลาดยาง - กม. หินคลุก - กม. และ คอนกรีต ๐.๗๒๐ กม.)

๔. ภาพถ่ายประกอบสายทางที่จุดเริ่มต้น จุดสิ้นสุด และสภาพสายทางโดยทั่วไป



กม. ....๐..+..๐๐๐.... (จุดเริ่มต้น)



กม. ....๐..+..๑๐๐..... (สภาพสายทางโดยทั่วไป)



กม. ....๐..+..๓๓๐..... (สภาพสายทางโดยทั่วไป)



กม. ....๐..+..๓๒๐.... (จุดสิ้นสุด)

- หมายเหตุ**
๑. โปรดระบุข้อความให้ครบถ้วนเพื่อใช้ประกอบการพิจารณาลงทะเบียนเป็นทางหลวงท้องถิ่น
  ๒. การกรอกข้อมูลในตารางจะกรอกข้อมูลออกเป็นช่วง เมื่อลักษณะทางกายภาพของสายทาง เช่น ประเภท (ผิวจราจร, ไหล่ทาง/ทางเท้า), ความกว้าง (ผิวจราจร, ไหล่ทาง/ทางเท้า) ที่เปลี่ยนแปลงไป
  ๓. ประเภทของผิวจราจรให้แบ่งออกเป็น ๔ ประเภท ดังนี้
    - ๓.๑ ลาดยาง
    - ๓.๒ คอนกรีต
    - ๓.๓ หินคลุก/ลูกรัง
    - ๓.๔ อื่นๆ เช่น ถนนดิน, ร่องล้อคอนกรีต, บล็อกคอนกรีต เป็นต้น



๓. แผนที่สังเขปที่ระบุจุดเริ่มต้น - สิ้นสุด และแนวสายทางที่ขอลงทะเบียนเป็นทางหลวงท้องถิ่น



ถนนสายหลักอุคมโชคสามัคคี - วัดป่าเวฬุวัน ตำบลเมืองปัก อำเภอปักธงชัย จังหวัดนครราชสีมา  
 ระยะทางรวม ๐๐+๐.๖๔๔ กม. (ลาดยาง - กม. หินคลุก - กม. และ คอนกรีต ๐.๖๔๔ กม.)



๔. ภาพถ่ายประกอบสายทางที่จุดเริ่มต้น จุดสิ้นสุด และสภาพสายทางโดยทั่วไป



กม. ....๐..+..๐๐๐.... (จุดเริ่มต้น)



กม. ....๐..+..๑๗๐..... (สภาพสายทางโดยทั่วไป)



กม. ....๐..+..๔๕๐..... (สภาพสายทางโดยทั่วไป)



กม. ....๐..+..๖๔๔.... (จุดสิ้นสุด)

- หมายเหตุ**
๑. โปรดระบุข้อความให้ครบถ้วนเพื่อใช้ประกอบการพิจารณาลงทะเบียนเป็นทางหลวงท้องถิ่น
  ๒. การกรอกข้อมูลในตารางจะกรอกข้อมูลออกเป็นช่วง เมื่อลักษณะทางกายภาพของสายทาง เช่น ประเภท (ผิวจราจร, โหล่ทาง/ทางเท้า), ความกว้าง (ผิวจราจร, โหล่ทาง/ทางเท้า) ที่เปลี่ยนแปลงไป
  ๓. ประเภทของผิวจราจรให้แบ่งออกเป็น ๔ ประเภท ดังนี้
    - ๓.๑ ลาดยาง
    - ๓.๒ คอนกรีต
    - ๓.๓ หินคลุก/ลูกรัง
    - ๓.๔ อื่นๆ เช่น ถนนดิน, ร่องล้อคอนกรีต, บล็อกคอนกรีต เป็นต้น

### แบบรายละเอียดถนนที่ขอลงทะเบียนจำแนกรายสายทาง

๑. หน่วยงาน เทศบาลตำบลปึกธงชัย มีความประสงค์ที่จะขอลงทะเบียนถนนในความรับผิดชอบเป็นทางหลวงท้องถิ่น  
 ชื่อสายทาง ถนนสายหลักลำซอโคกกลม - บ้านนายไท  
 รหัสสายทาง นม.ถ.๔๔-๐๓๔ ตำบล/แขวง เมืองปัก อำเภอ/เขต ปักธงชัย  
 จังหวัด นครราชสีมา ระยะทาง ๐.๔๑๘ กิโลเมตร  
 ๒. ลักษณะของสายทาง  
 ๒.๑ จุดเริ่มต้น กม. ๐+๐๐๐ พิกัด LAT ๑๔.๗๓๒๒๗๕ LONG ๑๐๒.๐๔๙๓๑๒  
 ๒.๒ จุดสิ้นสุด กม. ๐+๔๑๘ พิกัด LAT ๑๔.๗๒๘๕๖๐ LONG ๑๐๒.๐๔๙๑๑๗

ช่วง ที่	เขตทาง (ม.)	ระยะทาง (กม.)	ผิวจราจร		ไหล่ทาง/ทางเท้า				หมายเหตุ
			ประเภท	กว้าง (ม.)	ประเภท/ลักษณะ		กว้าง (ม.)		
					ซ้าย	ขวา	ซ้าย	ขวา	
๑	๔.๐๐	๐.๔๑๘	คอนกรีต	๓.๕๐	-	-	-	-	
รวม		๐.๔๑๘							

**ผู้จัดทำข้อมูลรายละเอียดสายทาง**

(ลงชื่อ) [ลายเซ็น]  
 (..... นายสถาบัน ปลอดตรรณี .....) )  
 (ตำแหน่ง) ผู้อำนวยการกองช่าง  
 (วันที่) ๒๒ ธันวาคม ๒๕๖๔

**ผลการตรวจสอบและความเห็นประกอบการพิจารณา**

พิจารณาแล้วข้อมูลมีความครบถ้วนถูกต้อง

(ลงชื่อ) [ลายเซ็น] ผู้ตรวจสอบข้อมูล  
 (..... นายจักริ สิงคเสถิต .....) )  
 (ตำแหน่ง) ผู้อำนวยการส่วนปฏิบัติการ  
 (วันที่) .....

(ลงชื่อ) [ลายเซ็น] ผู้พิจารณา  
 (..... นายไพพรรณ์ เขียวอ่อน .....) )  
 (ตำแหน่ง) วิศวกรโยธาชำนาญการพิเศษ รักษาการแทน ผู้อำนวยการแขวงทางหลวงชนบทนครราชสีมา  
 (วันที่) .....

๓. แผนที่สังเขปที่ระบุจุดเริ่มต้น - สิ้นสุด และแนวสายทางที่ขอลงทะเบียนเป็นทางหลวงท้องถิ่น



ถนนสายหลักลำซอโคกสมอ - บ้านนายโท ตำบลเมืองปัก อำเภอบัวชุม จังหวัดนครราชสีมา  
 ระยะทางรวม ๐๐+๐.๔๑๘ กม. (ลาดยาง - กม. หินคลุก - กม. และ คอนกรีต ๐.๔๑๘ กม.)

๔. ภาพถ่ายประกอบสายทางที่จุดเริ่มต้น จุดสิ้นสุด และสภาพสายทางโดยทั่วไป



กม. ....๐..+..๐๐๐.... (จุดเริ่มต้น)



กม. ....๐..+..๑๐๐..... (สภาพสายทางโดยทั่วไป)



กม. ....๐..+..๒๔๐..... (สภาพสายทางโดยทั่วไป)



กม. ....๐..+..๔๑๘.... (จุดสิ้นสุด)

- หมายเหตุ**
๑. โปรดระบุข้อความให้ครบถ้วนเพื่อใช้ประกอบการพิจารณาลงทะเบียนเป็นทางหลวงท้องถิ่น
  ๒. การกรอกข้อมูลในตารางจะกรอกข้อมูลออกเป็นช่วง เมื่อลักษณะทางกายภาพของสายทาง เช่น ประเภท (ผิวจราจร, ไหล่ทาง/ทางเท้า), ความกว้าง (ผิวจราจร, ไหล่ทาง/ทางเท้า) ที่เปลี่ยนแปลงไป
  ๓. ประเภทของผิวจราจรให้แบ่งออกเป็น ๔ ประเภท ดังนี้
    - ๓.๑ ลาดยาง
    - ๓.๒ คอนกรีต
    - ๓.๓ หินคลุก/ลูกรัง
    - ๓.๔ อื่นๆ เช่น ถนนดิน, ร่องล้อคอนกรีต, บล็อกคอนกรีต เป็นต้น



๓. แผนที่สังเขปที่ระบุจุดเริ่มต้น - สิ้นสุด และแนวสายทางที่ขอลงทะเบียนเป็นทางหลวงท้องถิ่น

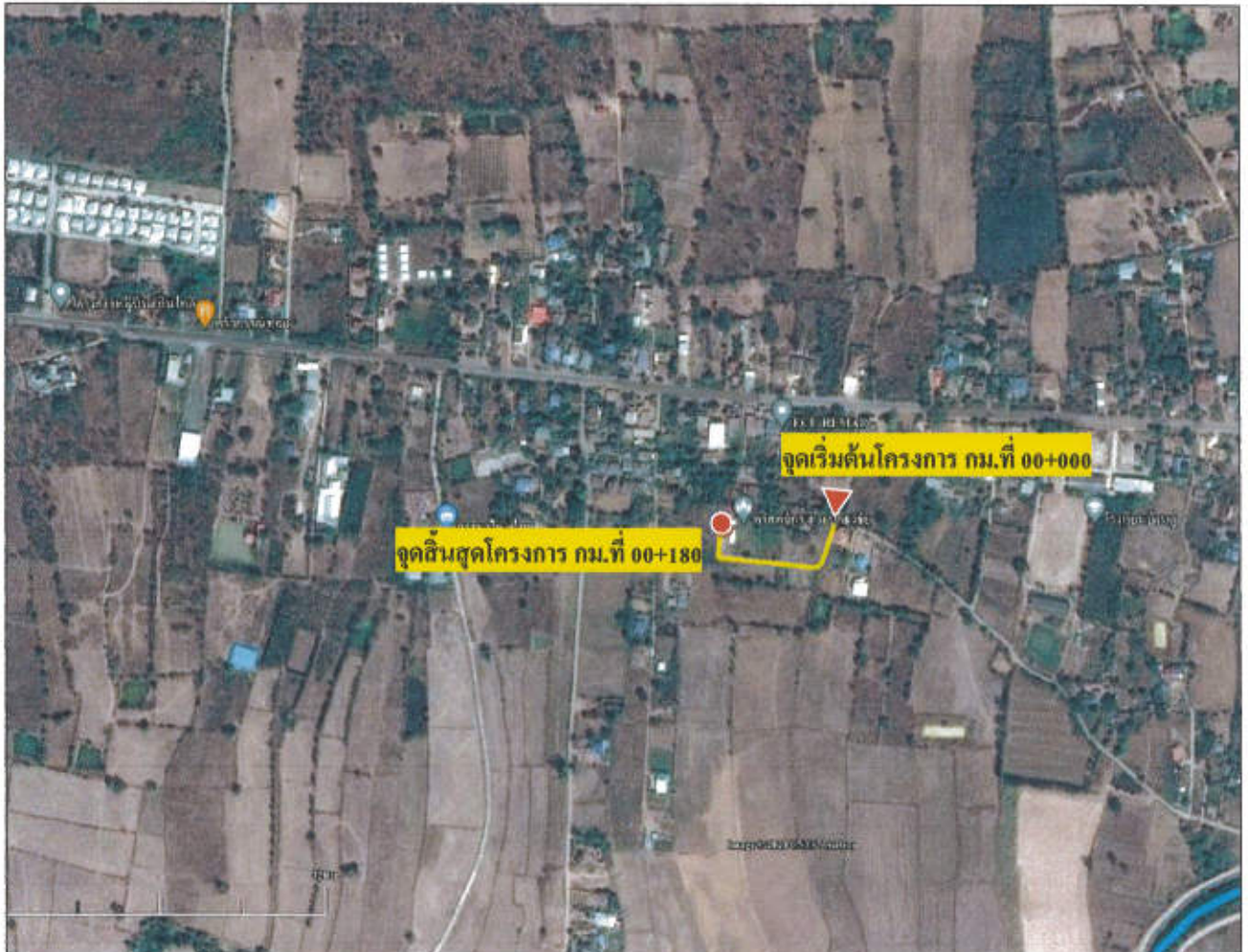

ถนนสายบ้านนายวิรัช ป่าคอน - บ้านนายวีระ สว่างแจ้ง ตำบลเมืองปัก อำเภอปักธงชัย จังหวัดนครราชสีมา  
 ระยะทางรวม ๐๐+๐.๑๘๐ กม. (ลาดยาง - กม. หินคลุก - กม. และ คอนกรีต ๐.๑๘๐ กม.)

๔. ภาพถ่ายประกอบสายทางที่จุดเริ่มต้น จุดสิ้นสุด และสภาพสายทางโดยทั่วไป



กม. ....๐..+..๐๐๐.... (จุดเริ่มต้น)



กม. ....๐..+..๐๖๐..... (สภาพสายทางโดยทั่วไป)



กม. ....๐..+..๑๐๐..... (สภาพสายทางโดยทั่วไป)



กม. ....๐..+..๑๘๐.... (จุดสิ้นสุด)

- หมายเหตุ**
๑. โปรดระบุข้อความให้ครบถ้วนเพื่อใช้ประกอบการพิจารณาลงทะเบียนเป็นทางหลวงท้องถิ่น
  ๒. การกรอกข้อมูลในตารางจะกรอกข้อมูลออกเป็นช่วง เมื่อลักษณะทางกายภาพของสายทาง เช่น ประเภท (ผิวจราจร, ไหล่ทาง/ทางเท้า), ความกว้าง (ผิวจราจร, ไหล่ทาง/ทางเท้า) ที่เปลี่ยนแปลงไป
  ๓. ประเภทของผิวจราจรให้แบ่งออกเป็น ๔ ประเภท ดังนี้
    - ๓.๑ ลาดยาง
    - ๓.๒ คอนกรีต
    - ๓.๓ หินคลุก/ลูกรัง
    - ๓.๔ อื่นๆ เช่น ถนนดิน, ร่องล้อคอนกรีต, บล็อกคอนกรีต เป็นต้น





๓. แผนที่สังเขปที่ระบุจุดเริ่มต้น - สิ้นสุด และแนวสายทางที่ขอลงทะเบียนเป็นทางหลวงท้องถิ่น

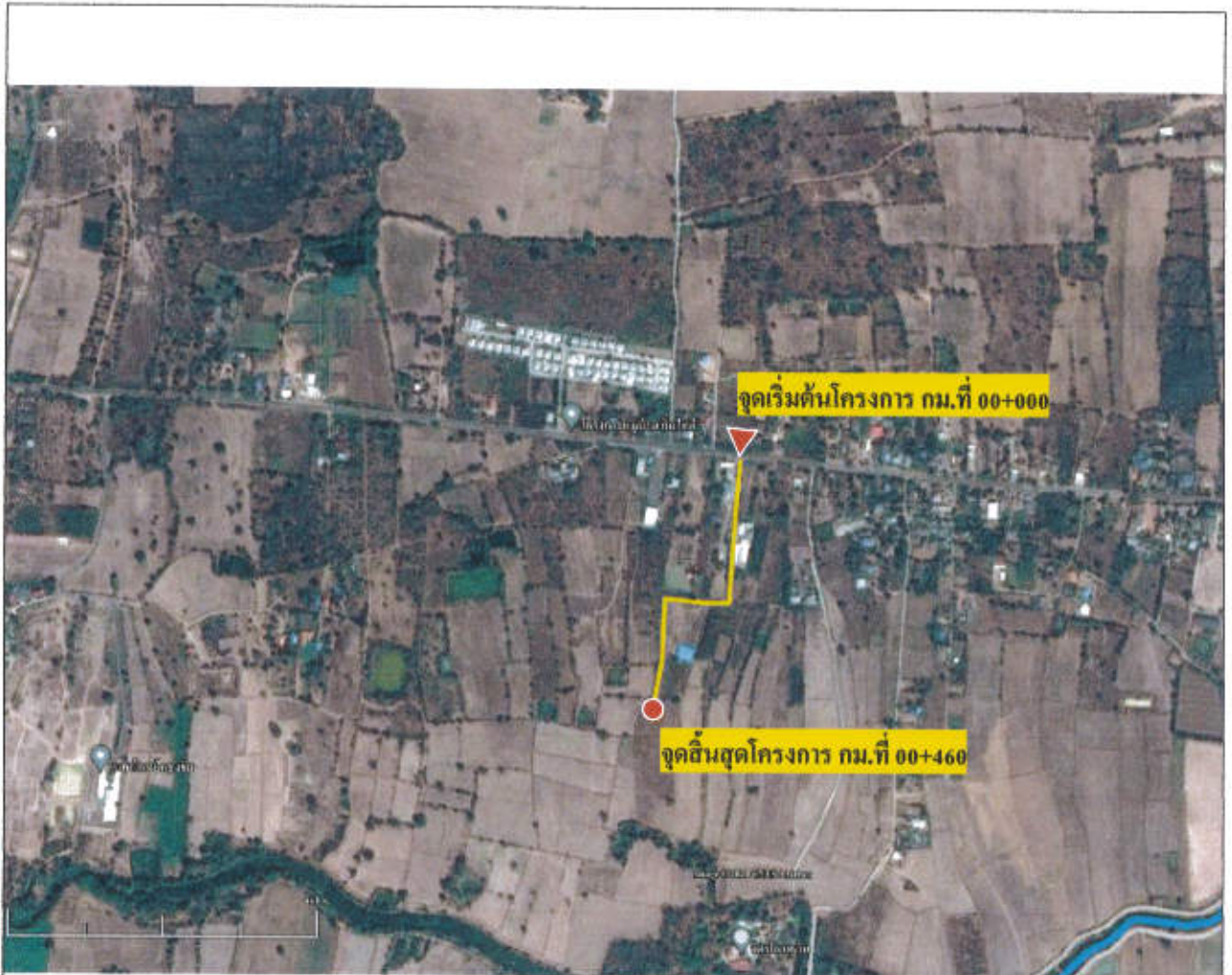

ถนนสายหลักลำซอกโคกสมอ - นานางทองมี สร้อยจะโปะ ตำบลเมืองปัก อำเภอปักธงชัย จังหวัดนครราชสีมา  
ระยะทางรวม ๐๐+๐.๔๖๐ กม. (ลาดยาง - กม. หินคลุก ๐.๒๔๘ กม. และ คอนกรีต ๐.๒๑๒ กม.)

/๔. ภาพ...

๔. ภาพถ่ายประกอบสายทางที่จุดเริ่มต้น จุดสิ้นสุด และสภาพสายทางโดยทั่วไป



กม. ....๐..+..๐๐๐.... (จุดเริ่มต้น)



กม. ....๐..+..๑๐๐..... (สภาพสายทางโดยทั่วไป)



กม. ....๐..+..๓๐๐..... (สภาพสายทางโดยทั่วไป)



กม. ....๐..+..๒๑๒.... (จุดสิ้นสุด)

- หมายเหตุ**
๑. โปรดระบุข้อความให้ครบถ้วนเพื่อใช้ประกอบการพิจารณาลงทะเบียนเป็นทางหลวงท้องถิ่น
  ๒. การกรอกข้อมูลในตารางจะกรอกข้อมูลออกเป็นช่วง เมื่อลักษณะทางกายภาพของสายทาง เช่น ประเภท (ผิวจราจร, ไหล่ทาง/ทางเท้า), ความกว้าง (ผิวจราจร, ไหล่ทาง/ทางเท้า) ที่เปลี่ยนแปลงไป
  ๓. ประเภทของผิวจราจรให้แบ่งออกเป็น ๔ ประเภท ดังนี้
    - ๓.๑ สลาดยาง
    - ๓.๒ คอนกรีต
    - ๓.๓ หินคลุก/ลูกรัง
    - ๓.๔ อื่นๆ เช่น ถนนดิน, ร่องล้อคอนกรีต, บล็อกคอนกรีต เป็นต้น



๓. แผนที่สังเขปที่ระบุจุดเริ่มต้น - สิ้นสุด และแนวสายทางที่ขอลงทะเบียนเป็นทางหลวงท้องถิ่น



ถนนสายหลัก - บ้านโคกศิลา ตำบลเมืองปัก อำเภอปักธงชัย จังหวัดนครราชสีมา  
 ระยะทางรวม ๐๐+๑.๒๓๐ กม. (ลาดยาง - กม. หินคลุก ๐.๘๘๐ กม. และ คอนกรีต ๐.๓๕๐ กม.)

๔. ภาพถ่ายประกอบสายทางที่จุดเริ่มต้น จุดสิ้นสุด และสภาพสายทางโดยทั่วไป



กม. ....๐..+..๐๐๐.... (จุดเริ่มต้น)



กม. ....๐...+..๓๐๐..... (สภาพสายทางโดยทั่วไป)



กม. ....๐..+..๖๕๐..... (สภาพสายทางโดยทั่วไป)



กม. ....๑..+..๒๓๐.... (จุดสิ้นสุด)

- หมายเหตุ**
๑. โปรดระบุข้อความให้ครบถ้วนเพื่อใช้ประกอบการพิจารณาลงทะเบียนเป็นทางหลวงท้องถิ่น
  ๒. การกรอกข้อมูลในตารางจะกรอกข้อมูลออกเป็นช่วง เมื่อลักษณะทางกายภาพของสายทาง เช่น ประเภท (ผิวจราจร, ไหล่ทาง/ทางเท้า), ความกว้าง (ผิวจราจร, ไหล่ทาง/ทางเท้า) ที่เปลี่ยนแปลงไป
  ๓. ประเภทของผิวจราจรให้แบ่งออกเป็น ๔ ประเภท ดังนี้
    - ๓.๑ ลาดยาง
    - ๓.๒ คอนกรีต
    - ๓.๓ หินคลุก/ลูกรัง
    - ๓.๔ อื่นๆ เช่น ถนนดิน, ร่องล้อคอนกรีต, บล็อกคอนกรีต เป็นต้น



๓. แผนที่สังเขปที่ระบุจุดเริ่มต้น - สุดสิ้นสุด และแนวสายทางที่ขอลงทะเบียนเป็นทางหลวงท้องถิ่น

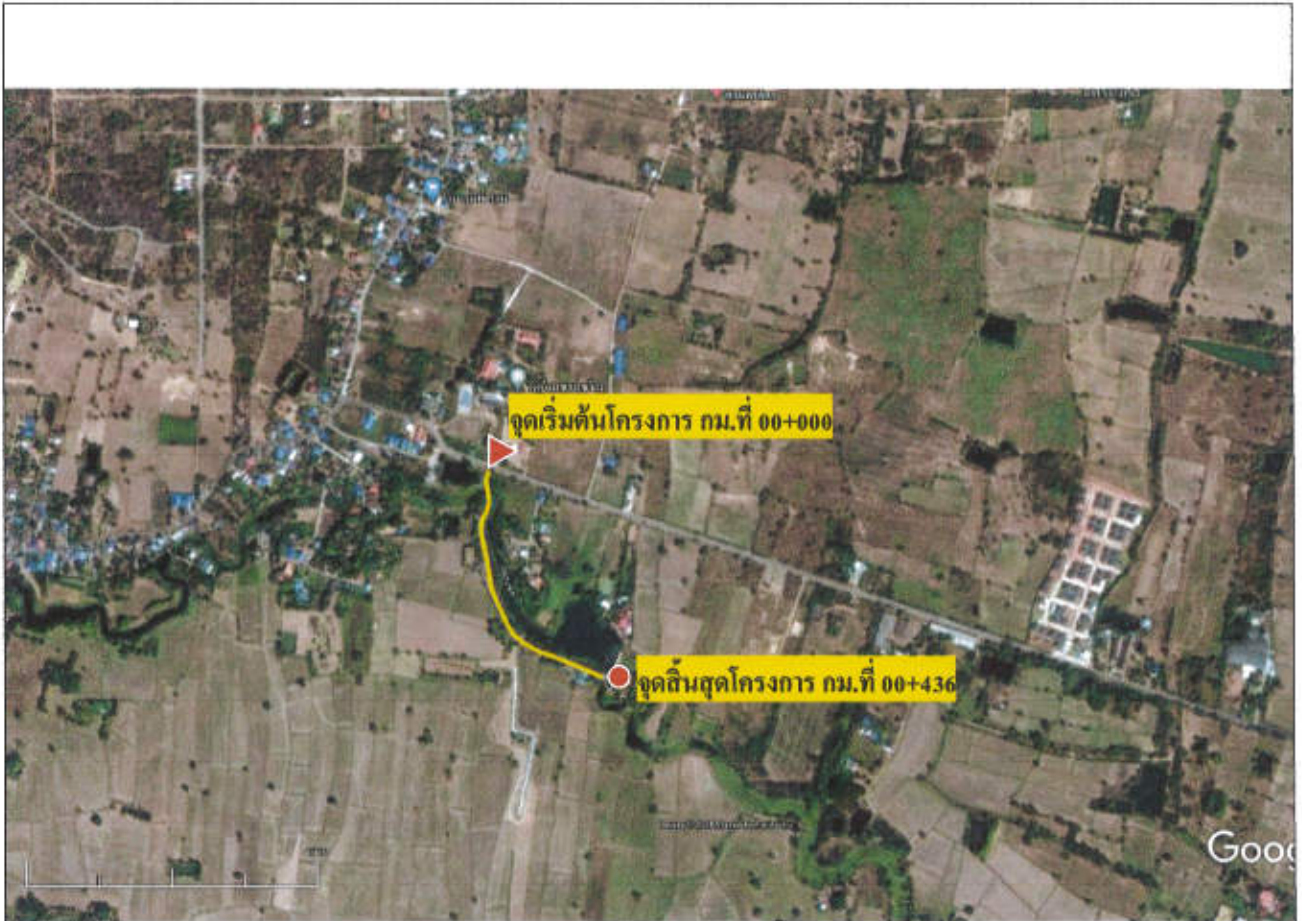

ถนนสายหลักเลียบบคลอง - ฝ่ายขอนแก่น ตำบลเมืองปัก อำเภอปักธงชัย จังหวัดนครราชสีมา  
 ระยะทางรวม ๐๐+๐.๔๓๖ กม. (ลาดยาง - กม. หินคลุก - กม. และ คอนกรีต ๐.๔๓๖ กม.)

/๔. ภาพ...

๔. ภาพถ่ายประกอบสายทางที่จุดเริ่มต้น จุดสิ้นสุด และสภาพสายทางโดยทั่วไป



กม. ....๐..+..๐๐๐.... (จุดเริ่มต้น)



กม. ....๐...+..๑๐๐..... (สภาพสายทางโดยทั่วไป)



กม. ....๐..+..๓๐๐..... (สภาพสายทางโดยทั่วไป)



กม. ....๐..+..๔๓๖.... (จุดสิ้นสุด)

- หมายเหตุ**
๑. โปรดระบุข้อความให้ครบถ้วนเพื่อใช้ประกอบการพิจารณาลงทะเบียนเป็นทางหลวงท้องถิ่น
  ๒. การกรอกข้อมูลในตารางจะกรอกข้อมูลออกเป็นช่วง เมื่อลักษณะทางกายภาพของสายทาง เช่น ประเภท (ผิวจราจร, ไหล่ทาง/ทางเท้า), ความกว้าง (ผิวจราจร, ไหล่ทาง/ทางเท้า) ที่เปลี่ยนแปลงไป
  ๓. ประเภทของผิวจราจรให้แบ่งออกเป็น ๔ ประเภท ดังนี้
    - ๓.๑ ลาดยาง
    - ๓.๒ คอนกรีต
    - ๓.๓ หินคลุก/ลูกรัง
    - ๓.๔ อื่นๆ เช่น ถนนดิน, ร่องล้อคอนกรีต, บล็อกคอนกรีต เป็นต้น



## แบบรายละเอียดถนนที่ขอลงทะเบียนจำแนกรายสายทาง

๑. หน่วยงาน ..... **เทศบาลตำบลปรางค์ชัย** ..... มีความประสงค์ที่จะขอลงทะเบียนถนนในความรับผิดชอบเป็นทางหลวงท้องถิ่น  
 ชื่อสายทาง ..... **ถนนสายหลัก - ศาลาราม** .....  
 รหัสสายทาง ..... **นม.ถ.๔๔-๐๓๙** ..... ตำบล/แขวง ..... **เมืองปึก** ..... อำเภอ/เขต ..... **ปรางค์ชัย** .....  
 จังหวัด ..... **นครราชสีมา** ..... ระยะทาง ..... **๐.๑๗๕** ..... กิโลเมตร

๒. ลักษณะของสายทาง

๒.๑ จุดเริ่มต้น กม. .... **๐+๐๐๐** ..... พิกัด LAT **๑๔.๗๔๓๑๒๙** ..... LONG **๑๐๒.๐๐๘๕๗๕**  
 ๒.๒ จุดสิ้นสุด กม. .... **๐+๑๗๕** ..... พิกัด LAT **๑๔.๗๔๒๕๙๕** ..... LONG **๑๐๒.๐๑๐๐๘๘**

ช่วง ที่	เขตทาง (ม.)	ระยะทาง (กม.)	ผิวจราจร		ไหล่ทาง/ทางเท้า				หมายเหตุ
			ประเภท	กว้าง (ม.)	ประเภท/ลักษณะ		กว้าง (ม.)		
					ซ้าย	ขวา	ซ้าย	ขวา	
๑	๓.๐๐	๐.๑๗๕	คอนกรีต	๓.๐๐	-	-	-	-	
รวม		๐.๑๗๕							

**ผู้จัดทำข้อมูลรายละเอียดสายทาง**

(ลงชื่อ)  .....  
 (..... **นายสถانبัน พลอดตบุรี** .....)  
 (ตำแหน่ง) **ผู้อำนวยการกองช่าง** .....  
 (วันที่) **๒๒ ธันวาคม ๒๕๖๔** .....

**ผลการตรวจสอบและความเห็นประกอบพิจารณา**

พิจารณาแล้วข้อมูลมีความครบถ้วนถูกต้อง

(ลงชื่อ)  ..... ผู้ตรวจสอบข้อมูล  
 (..... **นายจักริ สิงคเสลิต** .....)  
 (ตำแหน่ง) **ผู้อำนวยการส่วนปฏิบัติการ** .....  
 (วันที่) .....  
 (ลงชื่อ)  ..... ผู้พิจารณา  
 (..... **นายไพวรรณ เขียวอ่อน** .....)  
**วิศวกรโยธาชำนาญการพิเศษ รักษาการแทน**  
**ผู้อำนวยการแขวงทางหลวงชนบทนครราชสีมา**  
 (วันที่) .....

๓. แผนที่สังเขปที่ระบุจุดเริ่มต้น - สุดสิ้นสุด และแนวสายทางที่ขอลงทะเบียนเป็นทางหลวงท้องถิ่น



/๔. ภาพ...

๔. ภาพถ่ายประกอบสายทางที่จุดเริ่มต้น จุดสิ้นสุด และสภาพสายทางโดยทั่วไป



กม. ....๐..+..๐๐๐.... (จุดเริ่มต้น)



กม. ....๐..+..๐๓๐..... (สภาพสายทางโดยทั่วไป)



กม. ....๐..+..๑๐๐..... (สภาพสายทางโดยทั่วไป)



กม. ....๐..+..๑๗๕.... (จุดสิ้นสุด)

- หมายเหตุ**
๑. โปรดระบุข้อความให้ครบถ้วนเพื่อใช้ประกอบการพิจารณาลงทะเบียนเป็นทางหลวงท้องถิ่น
  ๒. การกรอกข้อมูลในตารางจะกรอกข้อมูลออกเป็นช่วง เมื่อลักษณะทางกายภาพของสายทาง เช่น ประเภท (ผิวจราจร, ไหล่ทาง/ทางเท้า), ความกว้าง (ผิวจราจร, ไหล่ทาง/ทางเท้า) ที่เปลี่ยนแปลงไป
  ๓. ประเภทของผิวจราจรให้แบ่งออกเป็น ๔ ประเภท ดังนี้
    - ๓.๑ ลาดยาง
    - ๓.๒ คอนกรีต
    - ๓.๓ หินคลุก/ลูกรัง
    - ๓.๔ อื่นๆ เช่น ถนนดิน, ร่องล้อคอนกรีต, บล็อกคอนกรีต เป็นต้น



๓. แผนที่สังเขปที่ระบุจุดเริ่มต้น - สิ้นสุด และแนวสายทางที่ขอลงทะเบียนเป็นทางหลวงท้องถิ่น

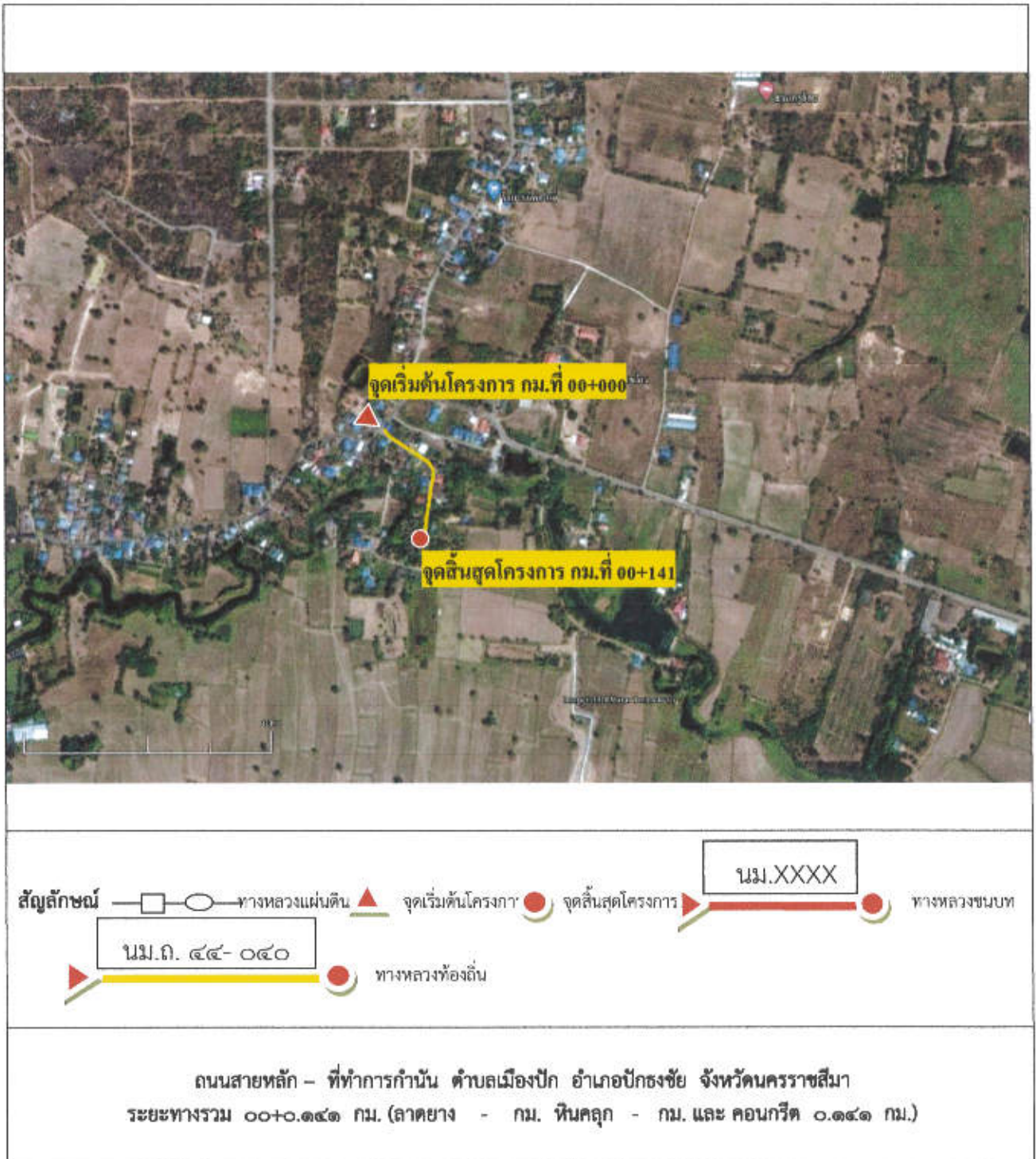

/๔ ภาพ...

๔. ภาพถ่ายประกอบสายทางที่จุดเริ่มต้น จุดสิ้นสุด และสภาพสายทางโดยทั่วไป



กม. ....๐..+..๐๐๐.... (จุดเริ่มต้น)



กม. ....๐..+..๐๓๐..... (สภาพสายทางโดยทั่วไป)



กม. ....๐..+..๑๑๐..... (สภาพสายทางโดยทั่วไป)



กม. ....๐..+..๑๔๑.... (จุดสิ้นสุด)

- หมายเหตุ**
๑. โปรดระบุข้อความให้ครบถ้วนเพื่อใช้ประกอบการพิจารณาลงทะเบียนเป็นทางหลวงท้องถิ่น
  ๒. การกรอกข้อมูลในตารางจะกรอกข้อมูลออกเป็นช่วง เมื่อลักษณะทางกายภาพของสายทาง เช่น ประเภท (ผิวจราจร, ไหล่ทาง/ทางเท้า), ความกว้าง (ผิวจราจร, ไหล่ทาง/ทางเท้า) ที่เปลี่ยนแปลงไป
  ๓. ประเภทของผิวจราจรให้แบ่งออกเป็น ๔ ประเภท ดังนี้
    - ๓.๑ ลาดยาง
    - ๓.๒ คอนกรีต
    - ๓.๓ หินคลุก/ลูกรัง
    - ๓.๔ อื่นๆ เช่น ถนนดิน, ร่องล้อคอนกรีต, บล็อกคอนกรีต เป็นต้น



๓. แผนที่สังเขปที่ระบุจุดเริ่มต้น - สุดสิ้นสุด และแนวสายทางที่ขอลงทะเบียนเป็นทางหลวงท้องถิ่น

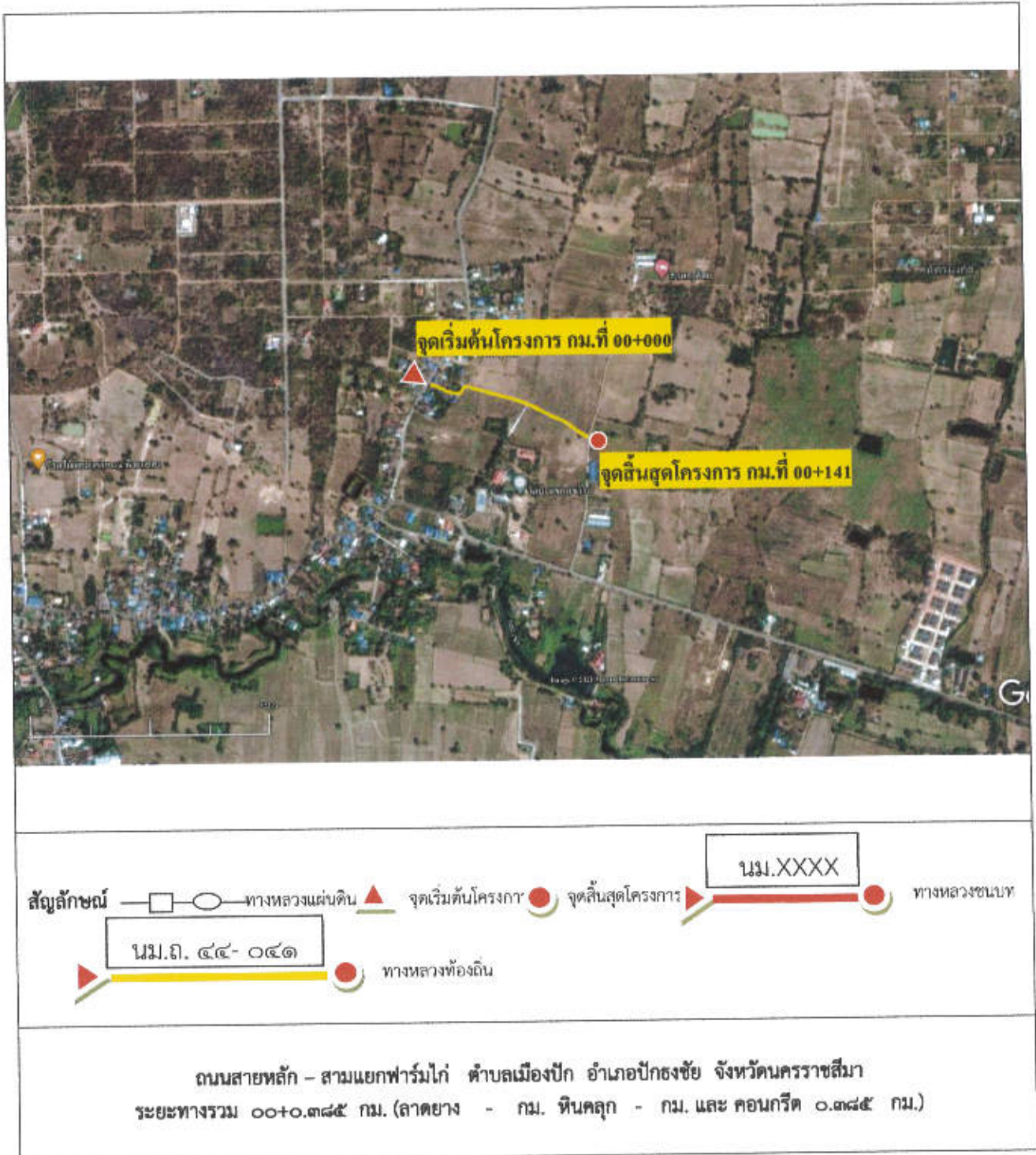

/๔. ภาพ...



๔. ภาพถ่ายประกอบสายทางที่จุดเริ่มต้น จุดสิ้นสุด และสภาพสายทางโดยทั่วไป



กม. ....๐..+..๐๐๐.... (จุดเริ่มต้น)



กม. ....๐..+..๑๘๐..... (สภาพสายทางโดยทั่วไป)



กม. ....๐..+..๒๕๐..... (สภาพสายทางโดยทั่วไป)



กม. ....๐..+..๓๘๕.... (จุดสิ้นสุด)

- หมายเหตุ**
๑. โปรดระบุข้อความให้ครบถ้วนเพื่อใช้ประกอบการพิจารณาลงทะเบียนเป็นทางหลวงท้องถิ่น
  ๒. การกรอกข้อมูลในตารางจะกรอกข้อมูลออกเป็นช่วง เมื่อลักษณะทางกายภาพของสายทาง เช่น ประเภท (ผิวจราจร, ไหล่ทาง/ทางเท้า), ความกว้าง (ผิวจราจร, ไหล่ทาง/ทางเท้า) ที่เปลี่ยนแปลงไป
  ๓. ประเภทของผิวจราจรให้แบ่งออกเป็น ๔ ประเภท ดังนี้
    - ๓.๑ สาดยาง
    - ๓.๒ คอนกรีต
    - ๓.๓ หินคลุก/ลูกรัง
    - ๓.๔ อื่นๆ เช่น ถนนดิน, ร่องล้อคอนกรีต, บล็อกคอนกรีต เป็นต้น



๓. แผนที่สังเขปที่ระบุจุดเริ่มต้น - สุดสิ้นสุด และแนวสายทางที่ขอลงทะเบียนเป็นทางหลวงท้องถิ่น

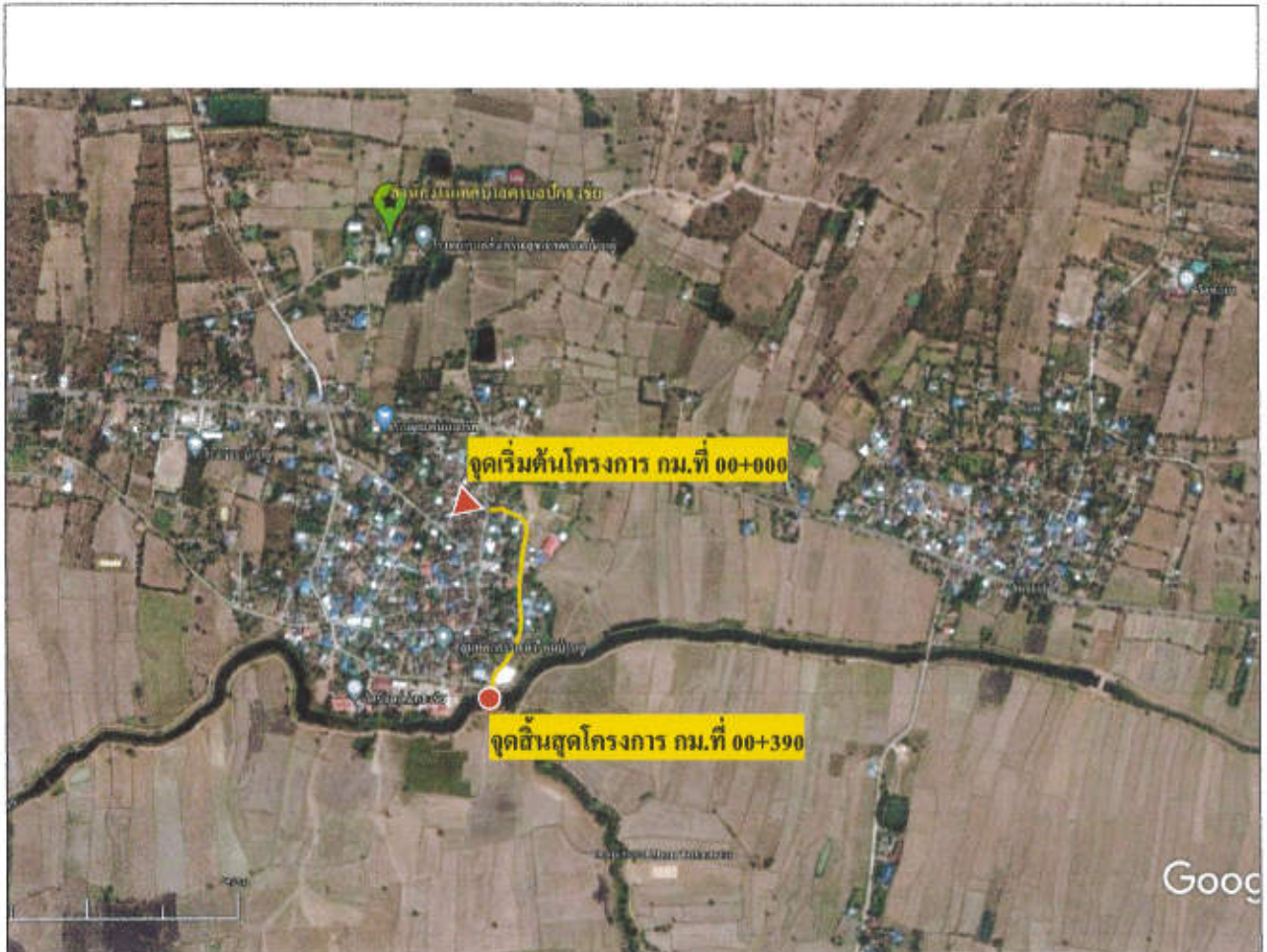

ถนนสายบ้านนายเฉลิม - สะพานบ้านตุ้ ตำบลเมืองปัก อำเภอปักธงชัย จังหวัดนครราชสีมา  
 ระยะทางรวม ๐๐+๐.๓๙๐ กม. (ลาดยาง - กม. หินคลุก - กม. และ คอนกรีต ๐.๓๙๐ กม.)

/๔. ภาพ...

๔. ภาพถ่ายประกอบสายทางที่จุดเริ่มต้น จุดสิ้นสุด และสภาพสายทางโดยทั่วไป



กม. ....๐..+..๐๐๐.... (จุดเริ่มต้น)



กม. ....๐..+..๑๐๐..... (สภาพสายทางโดยทั่วไป)



กม. ....๐..+..๒๐๐..... (สภาพสายทางโดยทั่วไป)



กม. ....๐..+..๓๙๐.... (จุดสิ้นสุด)

- หมายเหตุ**
๑. โปรดระบุข้อความให้ครบถ้วนเพื่อให้ประกอบการพิจารณาลงทะเบียนเป็นทางหลวงท้องถิ่น
  ๒. การกรอกข้อมูลในตารางจะกรอกข้อมูลออกเป็นช่วง เมื่อลักษณะทางกายภาพของสายทาง เช่น ประเภท (ผิวจราจร, ไหล่ทาง/ทางเท้า), ความกว้าง (ผิวจราจร, ไหล่ทาง/ทางเท้า) ที่เปลี่ยนแปลงไป
  ๓. ประเภทของผิวจราจรให้แบ่งออกเป็น ๔ ประเภท ดังนี้
    - ๓.๑ ลาดยาง
    - ๓.๒ คอนกรีต
    - ๓.๓ หินคลุก/ลูกรัง
    - ๓.๔ อื่นๆ เช่น ถนนดิน, ร่องล้อคอนกรีต, บล็อกคอนกรีต เป็นต้น

## แบบรายละเอียดถนนที่ขอลงทะเบียนจำแนกรายสายทาง

๑. หน่วยงาน .....เทศบาลตำบลปึกธงชัย..... มีความประสงค์ที่จะขอลงทะเบียนถนนในความรับผิดชอบเป็นทางหลวงท้องถิ่น  
 ชื่อสายทาง .....ถนนสุขนันทน์นางแก้ว - นางทองมา.....  
 รหัสสายทาง .....นม.ถ.๔๔-๐๔๓..... ตำบล/แขวง .....เมืองปึก..... อำเภอ/เขต .....ปึกธงชัย.....  
 จังหวัด .....นครราชสีมา..... ระยะทาง .....๑.๑๐๘..... กิโลเมตร

๒. ลักษณะของสายทาง

๒.๑ จุดเริ่มต้น กม. ....๐+๐๐๐..... พิกัด LAT ๑๔ . ๗๓๑๑๗๑ LONG ๑๐๒ . ๐๕๘๓๘๗  
 ๒.๒ จุดสิ้นสุด กม. ....๐+๑๐๘..... พิกัด LAT ๑๔ . ๗๓๐๔๕๗ LONG ๑๐๒ . ๐๕๗๘๘๑

ช่วง ที่	เขตทาง (ม.)	ระยะทาง (กม.)	ผิวจราจร		ไหล่ทาง/ทางเท้า				หมายเหตุ
			ประเภท	กว้าง (ม.)	ประเภท/ลักษณะ		กว้าง (ม.)		
					ซ้าย	ขวา	ซ้าย	ขวา	
๑	๓.๐๐	๐.๑๐๘	คอนกรีต	๓.๐๐	-	รางน้ำ	-	๐.๖๐	
รวม		๐.๑๐๘							

ผู้จัดทำข้อมูลรายละเอียดสายทาง
(ลงชื่อ) (..... นายสถาบัน ปลอดภัย.....) (ตำแหน่ง) <b>ผู้อำนวยการกองช่าง</b> (วันที่) ๒๒ ธันวาคม ๒๕๖๔

ผลการตรวจสอบและความเห็นประกอบการพิจารณา
พิจารณาแล้วข้อมูลมีความครบถ้วนถูกต้อง (ลงชื่อ) (..... นายจักรี สิงคเสถิต.....) (ตำแหน่ง) <b>ผู้อำนวยการส่วนปฏิบัติการ</b> (วันที่)
(ลงชื่อ) (..... นายไพโรจน์ เขียวอ่อน.....) (ตำแหน่ง) <b>วิศวกรโยธาชำนาญการพิเศษ รักษาการแทนผู้อำนวยการแขวงทางหลวงชนบทนครราชสีมา</b> (วันที่)

๓. แผนที่สังเขปที่ระบุจุดเริ่มต้น - สิ้นสุด และแนวสายทางที่ขอลงทะเบียนเป็นทางหลวงท้องถิ่น

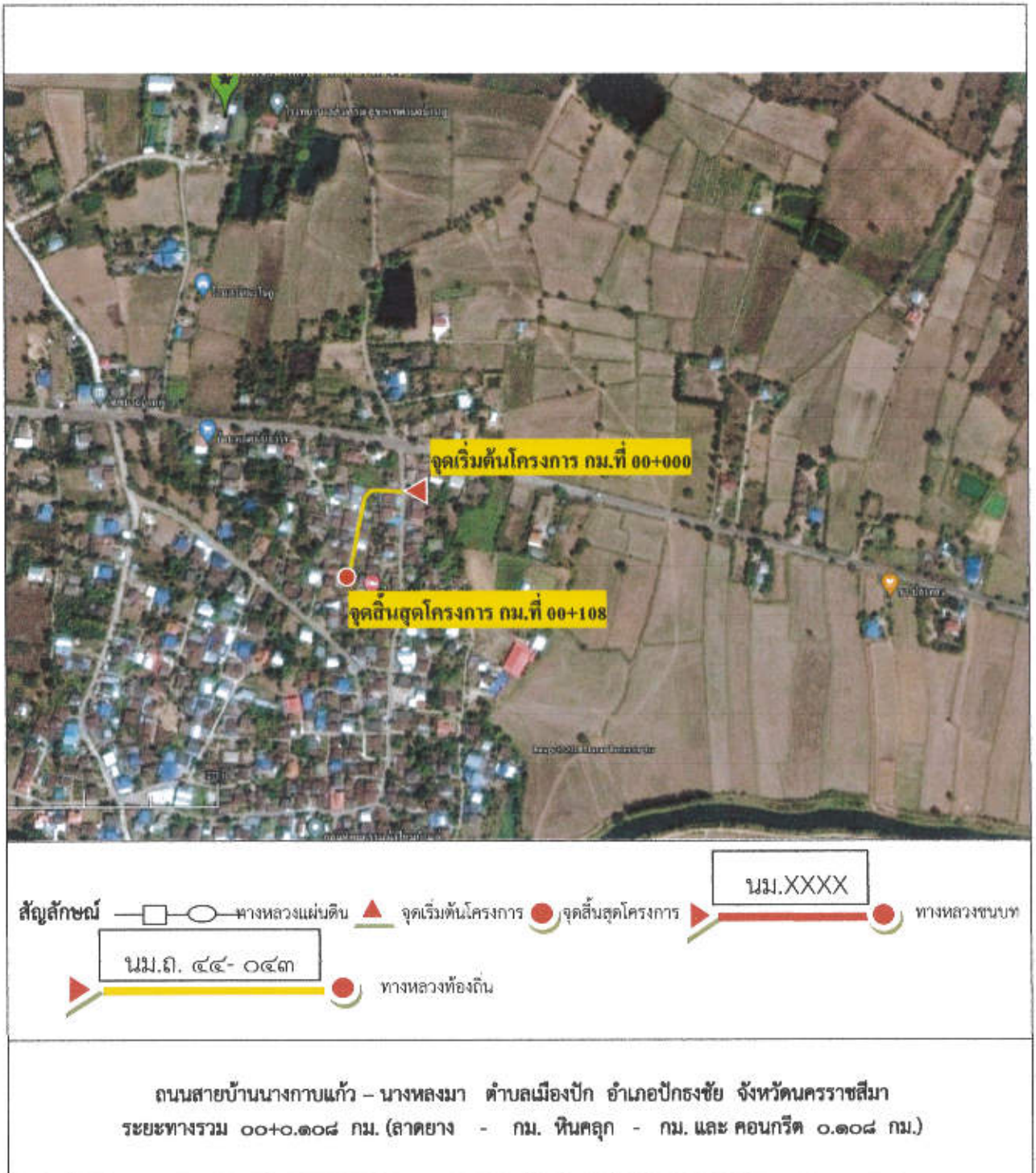

/๔. ภาพ...

๔. ภาพถ่ายประกอบสายทางที่จุดเริ่มต้น จุดสิ้นสุด และสภาพสายทางโดยทั่วไป



กม. ....๐..+..๐๐๐.... (จุดเริ่มต้น)



กม. ....๐..+..๐๔๐..... (สภาพสายทางโดยทั่วไป)



กม. ....๐..+..๐๘๐..... (สภาพสายทางโดยทั่วไป)



กม. ....๐..+..๑๐๘.... (จุดสิ้นสุด)

- หมายเหตุ**
๑. โปรดระบุข้อความให้ครบถ้วนเพื่อใช้ประกอบการพิจารณาลงทะเบียนเป็นทางหลวงท้องถิ่น
  ๒. การกรอกข้อมูลในตารางจะกรอกข้อมูลออกเป็นช่วง เมื่อลักษณะทางกายภาพของสายทาง เช่น ประเภท (ผิวจราจร, ไหล่ทาง/ทางเท้า), ความกว้าง (ผิวจราจร, ไหล่ทาง/ทางเท้า) ที่เปลี่ยนแปลงไป
  ๓. ประเภทของผิวจราจรให้แบ่งออกเป็น ๔ ประเภท ดังนี้
    - ๓.๑ ลาดยาง
    - ๓.๒ คอนกรีต
    - ๓.๓ หินคลุก/ลูกรัง
    - ๓.๔ อื่นๆ เช่น ถนนดิน, ร่องล้อคอนกรีต, บล็อกคอนกรีต เป็นต้น





๓. แผนที่สังเขปที่ระบุจุดเริ่มต้น - สิ้นสุด และแนวสายทางที่ขอลงทะเบียนเป็นทางหลวงท้องถิ่น

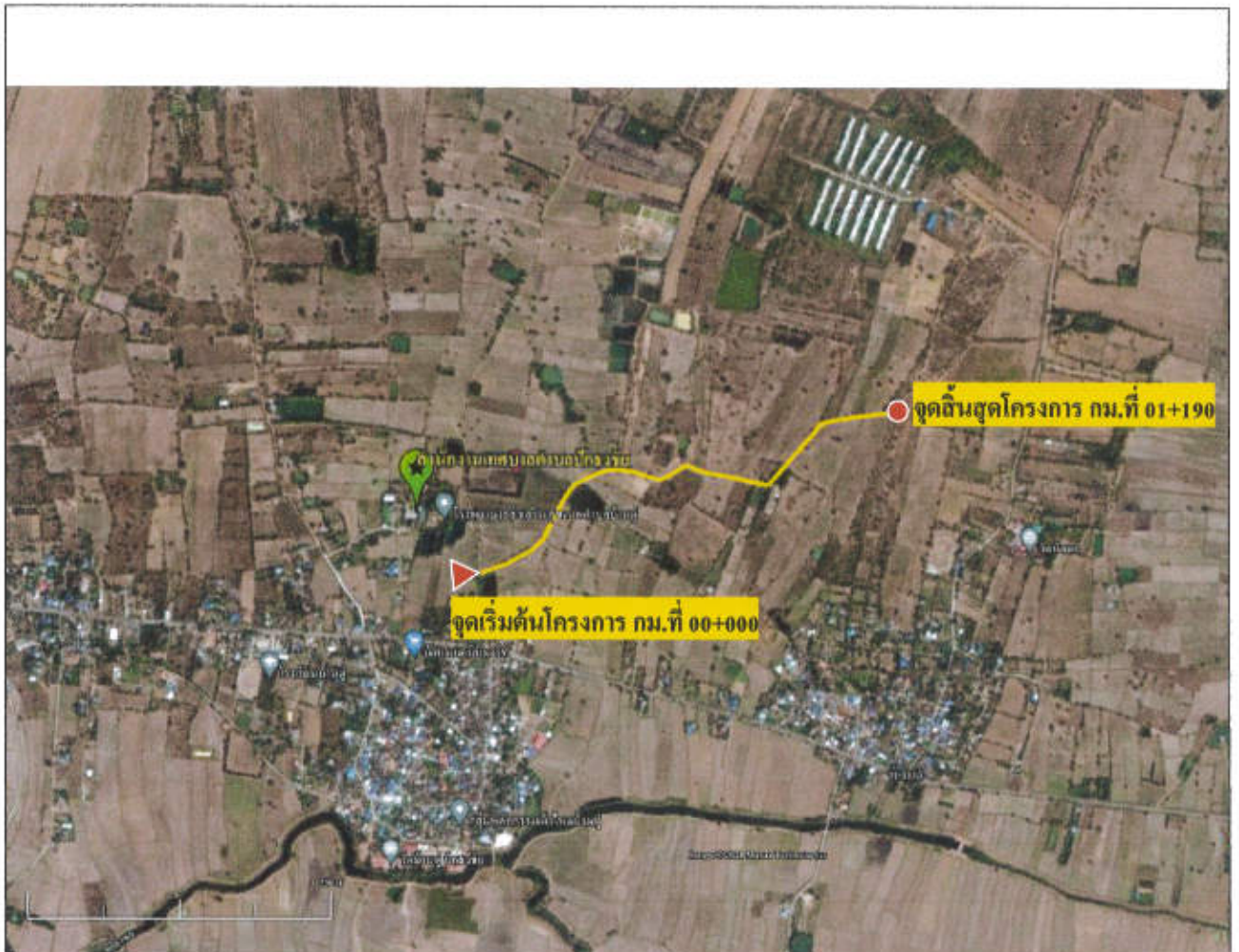

ถนนสายศาลตาปู่ - บ้านห้วยนา ตำบลเมืองปัก อำเภอปักธงชัย จังหวัดนครราชสีมา  
 ระยะทางรวม ๐๐+๑.๑๙๐ กม. (ลาดยาง - กม. หินคลุก ๑.๑๙๐ กม. และ คอนกรีต - กม.)

๔. ภาพถ่ายประกอบสายทางที่จุดเริ่มต้น จุดสิ้นสุด และสภาพสายทางโดยทั่วไป



กม. ....๐..+..๐๐๐.... (จุดเริ่มต้น)



กม. ....๐..+..๓๒๐..... (สภาพสายทางโดยทั่วไป)



กม. ....๑..+..๐๐๐..... (สภาพสายทางโดยทั่วไป)



กม. ....๑..+..๑๙๐.... (จุดสิ้นสุด)

- หมายเหตุ**
๑. โปรดระบุข้อความให้ครบถ้วนเพื่อใช้ประกอบการพิจารณาลงทะเบียนเป็นทางหลวงท้องถิ่น
  ๒. การกรอกข้อมูลในตารางจะกรอกข้อมูลออกเป็นช่วง เมื่อลักษณะทางกายภาพของสายทาง เช่น ประเภท (ผิวจราจร, ไหล่ทาง/ทางเท้า), ความกว้าง (ผิวจราจร, ไหล่ทาง/ทางเท้า) ที่เปลี่ยนแปลงไป
  ๓. ประเภทของผิวจราจรให้แบ่งออกเป็น ๔ ประเภท ดังนี้
    - ๓.๑ ลาดยาง
    - ๓.๒ คอนกรีต
    - ๓.๓ หินคลุก/ลูกรัง
    - ๓.๔ อื่นๆ เช่น ถนนดิน, ร่องล้อคอนกรีต, บล็อกคอนกรีต เป็นต้น

## แบบรายละเอียดถนนที่ขอลงทะเบียนจำแนกรายสายทาง

๑. หน่วยงาน เทศบาลตำบลปึกธงชัย มีความประสงค์ที่จะขอลงทะเบียนถนนในความรับผิดชอบเป็นทางหลวงท้องถิ่น  
 ชื่อสายทาง ถนนสายเลียบคลองลำซอบ้านคู่ - บ้านหัวนา  
 รหัสสายทาง นม.ถ.๔๔-๐๔๕ ตำบล/แขวง เมืองปัก อำเภอ/เขต ปักธงชัย  
 จังหวัด นครราชสีมา ระยะทาง ๐.๗๙๘ กิโลเมตร

๒. ลักษณะของสายทาง

๒.๑ จุดเริ่มต้น กม. ๐+๐๐๐ พิกัด LAT ๑๔.๗๒๖๘๖๒ LONG ๑๐๒.๐๕๘๔๖๑  
 ๒.๒ จุดสิ้นสุด กม. ๐+๗๙๘ พิกัด LAT ๑๔.๗๒๗๖๕๕ LONG ๑๐๒.๐๖๕๔๖๑

ช่วง ที่	เขตทาง (ม.)	ระยะทาง (กม.)	ผิวจราจร		ไหล่ทาง/ทางเท้า				หมายเหตุ
			ประเภท	กว้าง (ม.)	ประเภท/ลักษณะ		กว้าง (ม.)		
					ซ้าย	ขวา	ซ้าย	ขวา	
๑	๓.๐๐	๐.๗๙๘	หินคลุก	๓.๐๐	-	-	-	-	
รวม		๐.๗๙๘							

**ผู้จัดทำข้อมูลรายละเอียดสายทาง**

(ลงชื่อ) \_\_\_\_\_  
 (นายสถาบัน พลอตตรบุรี)  
 (ตำแหน่ง) ผู้อำนวยการกองช่าง  
 (วันที่) ๒๒ ธันวาคม ๒๕๖๔

**ผลการตรวจสอบและความเห็นประกอบกาพิจารณา**

พิจารณาแล้วข้อมูลมีความครบถ้วนถูกต้อง

(ลงชื่อ) \_\_\_\_\_ ผู้ตรวจสอบข้อมูล  
 (นายจักรี สิงคเสลิต)  
 (ตำแหน่ง) ผู้อำนวยการส่วนปฏิบัติการ  
 (วันที่) \_\_\_\_\_

(ลงชื่อ) \_\_\_\_\_ ผู้พิจารณา  
 (นายไพพรรณ์ เขียวอ่อน)  
 (ตำแหน่ง) วิศวกรโยธาชำนาญการพิเศษ รักษาการแทนผู้อำนวยการแขวงทางหลวงชนบทนครราชสีมา  
 (วันที่) \_\_\_\_\_

๓. แผนที่สังเขปที่ระบุจุดเริ่มต้น - สุดสิ้นสุด และแนวสายทางที่ขอลงทะเบียนเป็นทางหลวงท้องถิ่น

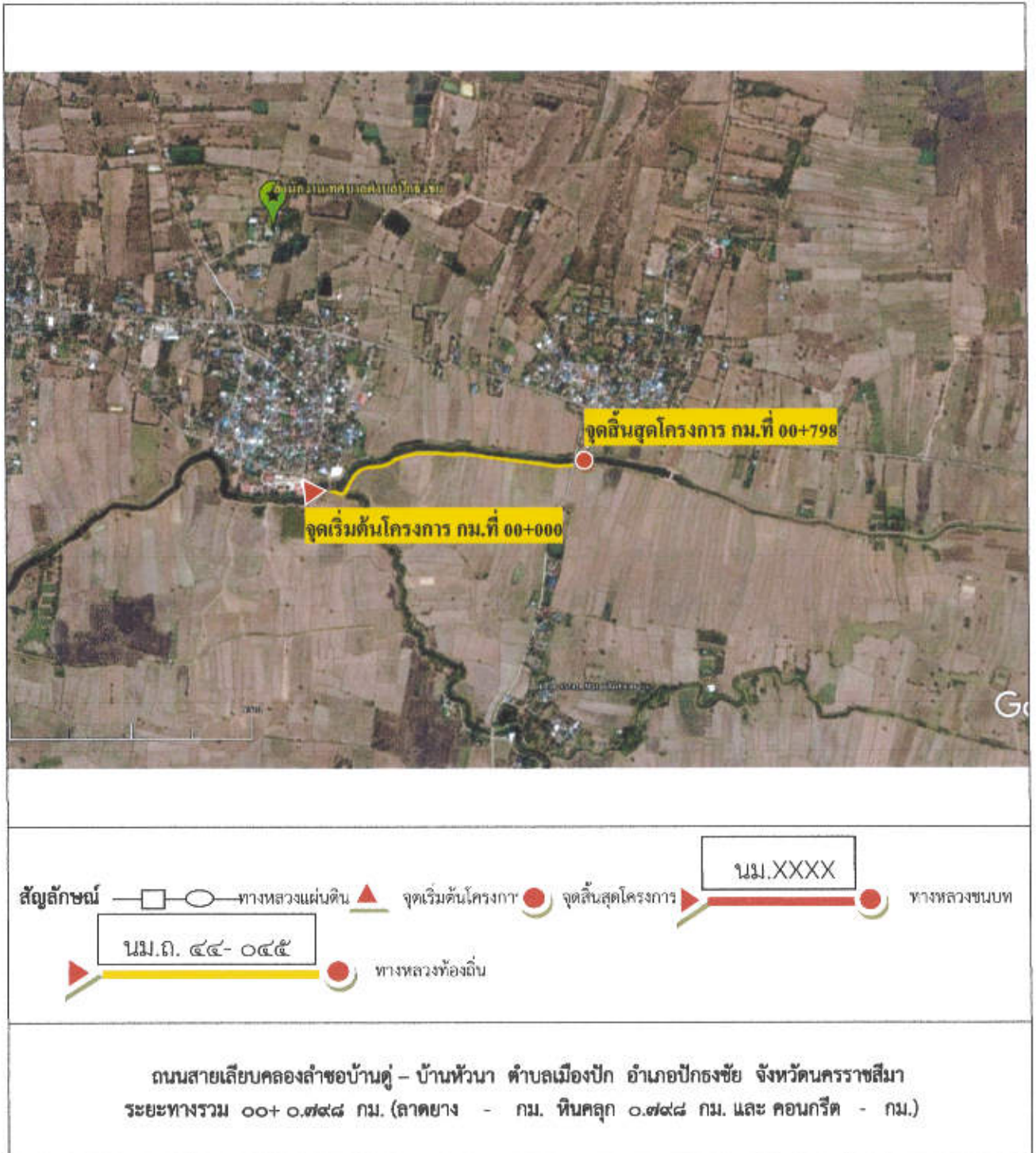

/๔. ภาพ...

๔. ภาพถ่ายประกอบสายทางที่จุดเริ่มต้น จุดสิ้นสุด และสภาพสายทางโดยทั่วไป



กม. ....๐..+..๐๐๐.... (จุดเริ่มต้น)



กม. ....๐..+..๒๖๐..... (สภาพสายทางโดยทั่วไป)



กม. ....๐..+..๖๐๐..... (สภาพสายทางโดยทั่วไป)



กม. ....๐..+..๗๙๘.... (จุดสิ้นสุด)

- หมายเหตุ**
๑. โปรดระบุข้อความให้ครบถ้วนเพื่อใช้ประกอบการพิจารณาลงทะเบียนเป็นทางหลวงท้องถิ่น
  ๒. การกรอกข้อมูลในตารางจะกรอกข้อมูลออกเป็นช่วง เมื่อลักษณะทางกายภาพของสายทาง เช่น ประเภท (ผิวจราจร, ไหล่ทาง/ทางเท้า), ความกว้าง (ผิวจราจร, ไหล่ทาง/ทางเท้า) ที่เปลี่ยนแปลงไป
  ๓. ประเภทของผิวจราจรให้แบ่งออกเป็น ๔ ประเภท ดังนี้
    - ๓.๑ ลาดยาง
    - ๓.๒ คอนกรีต
    - ๓.๓ หินคลุก/ลูกรัง
    - ๓.๔ อื่นๆ เช่น ถนนดิน, ร่องล้อคอนกรีต, บล็อกคอนกรีต เป็นต้น

## แบบรายละเอียดถนนที่ขอลงทะเบียนจำแนกรายสายทาง



๑. หน่วยงาน ..... **เทศบาลตำบลปรางค์ชัย** ..... มีความประสงค์ที่จะขอลงทะเบียนถนนในความรับผิดชอบเป็นทางหลวงท้องถิ่น  
 ชื่อสายทาง ..... **ถนนสายลำซอกโคกสมอ - บ้านนางอนันต์** .....  
 รหัสสายทาง ..... **นม.ถ.๔๔-๐๔๖** ..... ตำบล/แขวง ..... **เมืองปรางค์** ..... อำเภอ/เขต ..... **ปรางค์ชัย** .....  
 จังหวัด ..... **นครราชสีมา** ..... ระยะทาง ..... **๑.๑๒๗** ..... กิโลเมตร

๒. ลักษณะของสายทาง

๒.๑ จุดเริ่มต้น กม. .... **๑.๐๐๐** ..... พิกัด LAT **๑๔.๗๓๐๘๒๖** ..... LONG **๑๐๒.๐๖๑๕๘๙**  
 ๒.๒ จุดสิ้นสุด กม. .... **๑.๑๒๗** ..... พิกัด LAT **๑๔.๗๓๑๔๗๗** ..... LONG **๑๐๒.๐๖๑๗๕๕**

ช่วง ที่	เขตทาง (ม.)	ระยะทาง (กม.)	ผิวจราจร		ไหล่ทาง/ทางเท้า				หมายเหตุ
			ประเภท	กว้าง (ม.)	ประเภท/ลักษณะ		กว้าง (ม.)		
					ซ้าย	ขวา	ซ้าย	ขวา	
๑	๓.๕๐	๐.๑๒๗	คอนกรีต	๓.๐๐	หินคลุก	หินคลุก	๐.๓๐	๐.๓๐	
รวม		๐.๑๒๗							

ผู้จัดทำข้อมูลรายละเอียดสายทาง
(ลงชื่อ)  (..... นายสถาบัน พลอตตรนรี .....) (ตำแหน่ง) <b>ผู้อำนวยการกองช่าง</b> (วันที่) <b>๒๒ ธันวาคม ๒๕๖๔</b>

ผลการตรวจสอบและความเห็นประกอบการพิจารณา
พิจารณาแล้วข้อมูลมีความครบถ้วนถูกต้อง (ลงชื่อ)  ผู้ตรวจสอบข้อมูล (..... <b>นายจักรี สิงคเสลิต</b> .....) (ตำแหน่ง) <b>ผู้อำนวยการส่วนปฏิบัติการ</b> (วันที่) .....
(ลงชื่อ)  ผู้พิจารณา (..... <b>นายไพวรรณ เขียวอ่อน</b> .....) <b>วิศวกรโยธาชำนาญการพิเศษ รักษาการแทน</b> <b>ผู้อำนวยการแขวงทางหลวงชนบทนครราชสีมา</b> (ตำแหน่ง) ..... (วันที่) .....

๓. แผนที่สังเขปที่ระบุจุดเริ่มต้น - สุดสิ้นสุด และแนวสายทางที่ขอลงทะเบียนเป็นทางหลวงท้องถิ่น

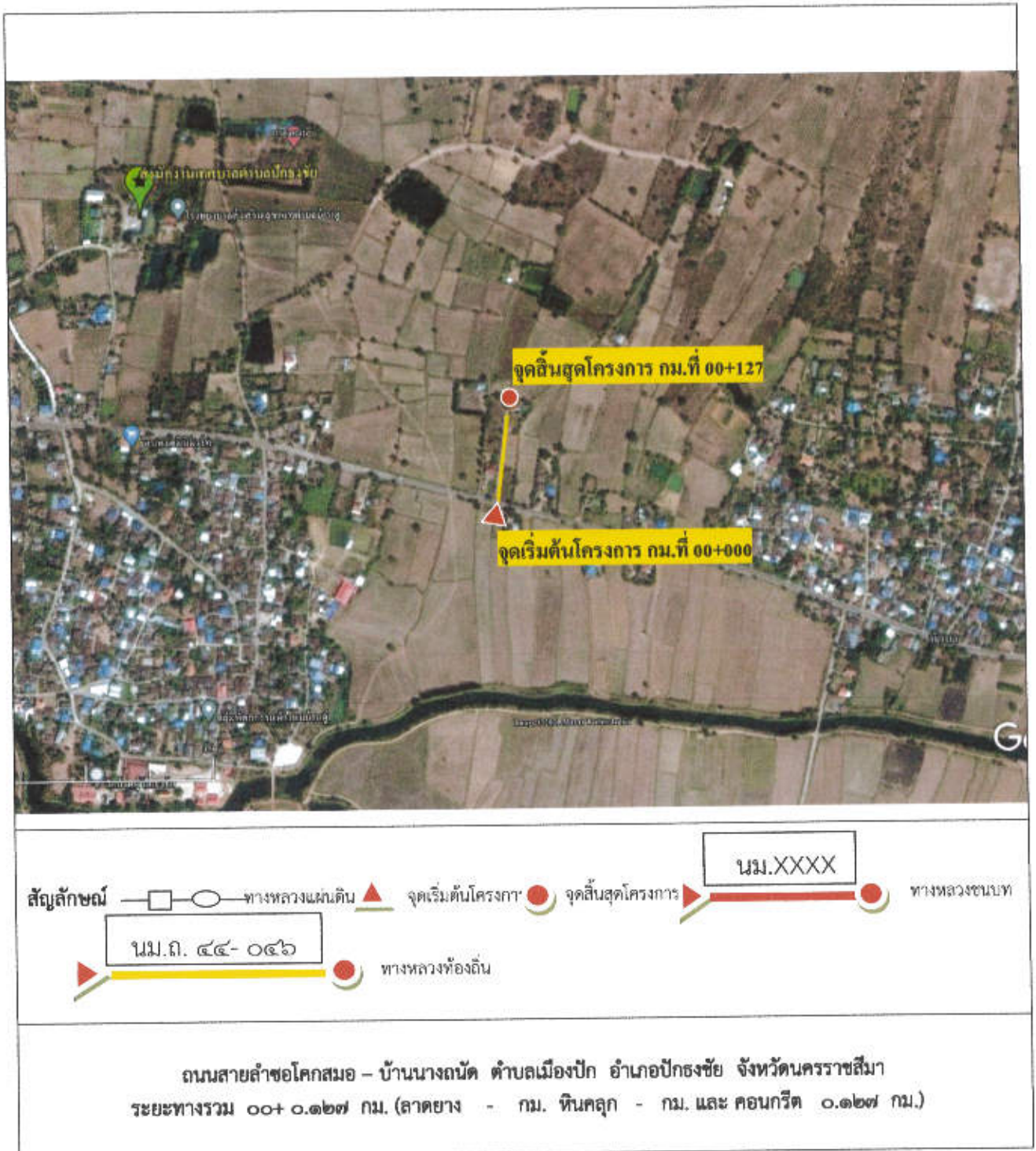

/๔. ภาพ...

๔. ภาพถ่ายประกอบสายทางที่จุดเริ่มต้น จุดสิ้นสุด และสภาพสายทางโดยทั่วไป



กม. ....๐..+..๐๐๐.... (จุดเริ่มต้น)



กม. ....๐..+..๐๔๐..... (สภาพสายทางโดยทั่วไป)



กม. ....๐..+..๐๔๐..... (สภาพสายทางโดยทั่วไป)



กม. ....๐..+..๑๒๗.... (จุดสิ้นสุด)

- หมายเหตุ**
๑. โปรดระบุข้อความให้ครบถ้วนเพื่อใช้ประกอบการพิจารณาลงทะเบียนเป็นทางหลวงท้องถิ่น
  ๒. การกรอกข้อมูลในตารางจะกรอกข้อมูลออกเป็นช่วง เมื่อลักษณะทางกายภาพของสายทาง เช่น ประเภท (มิวจราจร, โหล่ทาง/ทางเท้า), ความกว้าง (มิวจราจร, โหล่ทาง/ทางเท้า) ที่เปลี่ยนแปลงไป
  ๓. ประเภทของมิวจราจรให้แบ่งออกเป็น ๔ ประเภท ดังนี้
    - ๓.๑ ลาดยาง
    - ๓.๒ คอนกรีต
    - ๓.๓ หินคลุก/ลูกรัง
    - ๓.๔ อื่นๆ เช่น ถนนดิน, ร่องล้อคอนกรีต, บล็อกคอนกรีต เป็นต้น



## แบบรายละเอียดถนนที่ขอลงทะเบียนจำแนกรายสายทาง

๑. หน่วยงาน ..... **เทศบาลตำบลปรางค์ชัย** ..... มีความประสงค์ที่จะขอลงทะเบียนถนนในความรับผิดชอบเป็นทางหลวงท้องถิ่น  
 ชื่อสายทาง ..... ถนนสายหลัก - บ้านนางสาวรอง .....  
 รหัสสายทาง ..... น.ม.ถ.๔๔-๐๔๗ ..... ตำบล/แขวง ..... เมืองปัก ..... อำเภอ/เขต ..... ปรางค์ชัย .....  
 จังหวัด ..... นครราชสีมา ..... ระยะทาง ..... ๐.๑๘๐ ..... กิโลเมตร

๒. ลักษณะของสายทาง

๒.๑ จุดเริ่มต้น กม. .... ๐.๐ ..... พิกัด LAT ๑๔ . ๗๒๐๖๔๑ ..... LONG ๑๐๒ . ๐๖๓๘๐๔  
 ๒.๒ จุดสิ้นสุด กม. .... ๐.๑๘๐ ..... พิกัด LAT ๑๔ . ๗๑๙๙๘๒ ..... LONG ๑๐๒ . ๐๖๕๒๗๔

ช่วง ที่	เขตทาง (ม.)	ระยะทาง (กม.)	ผิวจราจร		ไหล่ทาง/ทางเท้า				หมายเหตุ
			ประเภท	กว้าง (ม.)	ประเภท/ลักษณะ		กว้าง (ม.)		
					ซ้าย	ขวา	ซ้าย	ขวา	
๑	๓.๕๐	๐.๑๘๐	คอนกรีต	๓.๕๐	-	-	-	-	
รวม		๐.๑๘๐							

**ผู้จัดทำข้อมูลรายละเอียดสายทาง**

(ลงชื่อ)  .....  
 (..... นายสถาบัน พลอดตธนบุรี .....)  
 (ตำแหน่ง) **ผู้อำนวยการกองช่าง** .....  
 (วันที่) ๒๒ ธันวาคม ๒๕๖๔ .....

**ผลการตรวจสอบและความเห็นประกอบการพิจารณา**

พิจารณาแล้วข้อมูลมีความครบถ้วนถูกต้อง

(ลงชื่อ)  ..... ผู้ตรวจสอบข้อมูล  
 (..... นายจักรี สิงคเสลิต .....)  
 (ตำแหน่ง) **ผู้อำนวยการส่วนปฏิบัติการ** .....  
 (วันที่) .....

(ลงชื่อ)  ..... ผู้พิจารณา  
 (..... นายไพวรรณ เทียวอ่อน .....)  
 (ตำแหน่ง) **วิศวกรโยธาชำนาญการพิเศษ รักษาการแทน  
 ผู้อำนวยการแขวงทางหลวงชนบทนครราชสีมา** .....  
 (วันที่) .....

๓. แผนที่สังเขปที่ระบุจุดเริ่มต้น - สุดสิ้นสุด และแนวสายทางที่ขอลงทะเบียนเป็นทางหลวงท้องถิ่น

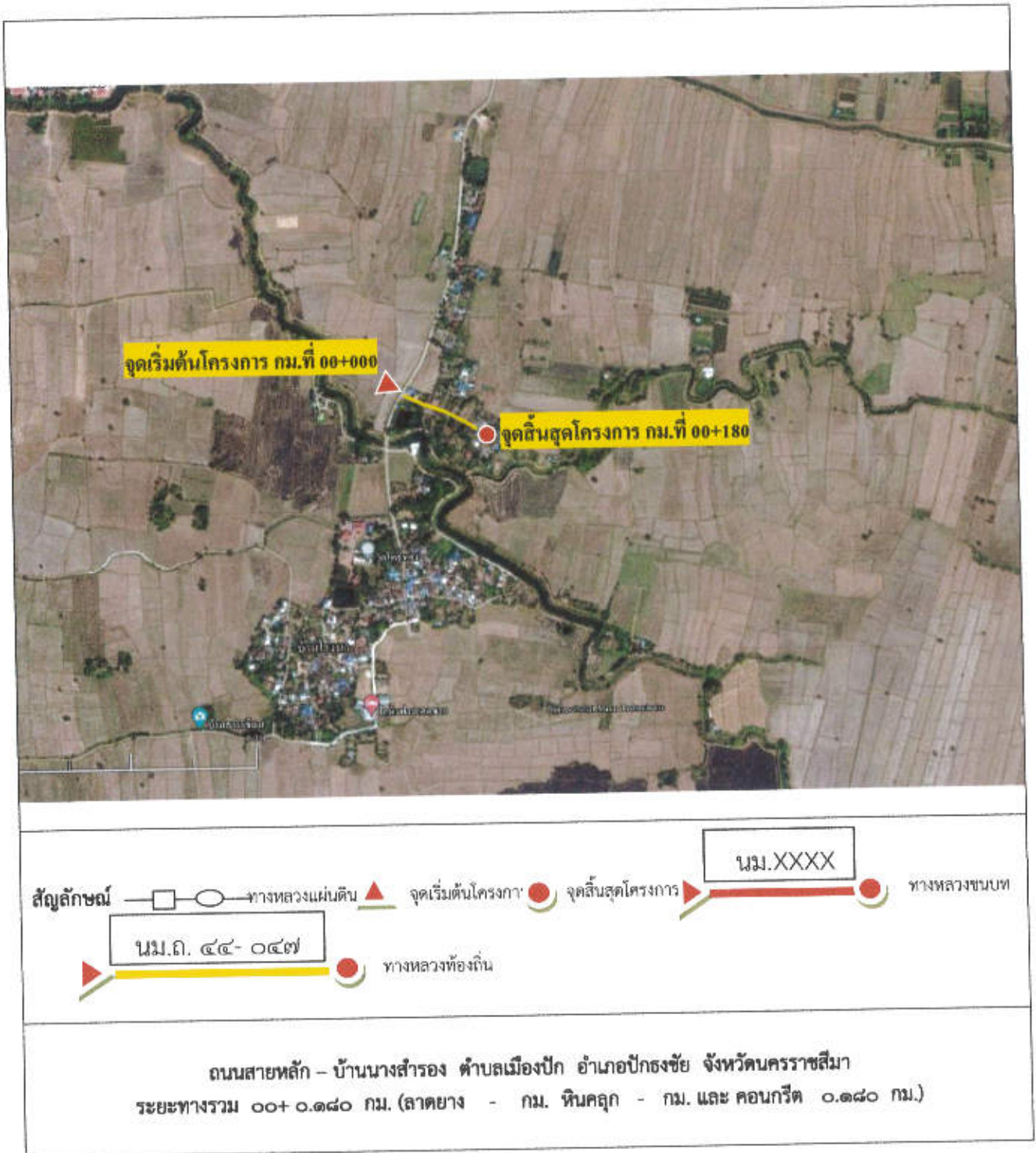

๔. ภาพถ่ายประกอบสายทางที่จุดเริ่มต้น จุดสิ้นสุด และสภาพสายทางโดยทั่วไป



กม. ....๐..+..๐๐๐.... (จุดเริ่มต้น)



กม. ....๐..+..๐๕๐..... (สภาพสายทางโดยทั่วไป)



กม. ....๐..+..๑๒๐..... (สภาพสายทางโดยทั่วไป)



กม. ....๐..+..๑๘๐.... (จุดสิ้นสุด)

**หมายเหตุ** ๑. โปรดระบุข้อความให้ครบถ้วนเพื่อใช้ประกอบการพิจารณาลงทะเบียนเป็นทางหลวงท้องถิ่น

๒. การกรอกข้อมูลในตารางจะกรอกข้อมูลออกเป็นช่วง เมื่อลักษณะทางกายภาพของสายทาง เช่น ประเภท (ผิวจราจร, โหล่ทาง/ทางเท้า), ความกว้าง (ผิวจราจร, โหล่ทาง/ทางเท้า) ที่เปลี่ยนแปลงไป

๓. ประเภทของผิวจราจรให้แบ่งออกเป็น ๔ ประเภท ดังนี้

๓.๑ สาดยาง

๓.๒ คอนกรีต

๓.๓ หินคลุก/ลูกรัง

๓.๔ อื่นๆ เช่น ถนนดิน, ร่องล้อคอนกรีต, บล็อกคอนกรีต เป็นต้น

## แบบรายละเอียดถนนที่ขอลงทะเบียนจำแนกรายสายทาง

๑. หน่วยงาน เทศบาลตำบลปึกธงชัย มีความประสงค์ที่จะขอลงทะเบียนถนนในความรับผิดชอบเป็นทางหลวงท้องถิ่น  
 ชื่อสายทาง ถนนสายหลักเลียบริมคลองบ้านโรงนา - ต.โคกไทย  
 รหัสสายทาง นม.ถ.๔๔-๐๔๘ ตำบล/แขวง เมืองปึก อำเภอ/เขต ปึกธงชัย  
 จังหวัด นครราชสีมา ระยะทาง ๐.๗๕๕ กิโลเมตร

๒. ลักษณะของสายทาง

๒.๑ จุดเริ่มต้น กม. ๐+๐๐๐ พิกัด LAT ๑๔.๗๑๔๘๑๖ LONG ๑๐๒.๐๖๓๔๔๓  
 ๒.๒ จุดสิ้นสุด กม. ๐+๗๕๕ พิกัด LAT ๑๔.๗๒๑๑๑๔ LONG ๑๐๒.๐๖๘๔๕๔

ช่วง ที่	เขตทาง (ม.)	ระยะทาง (กม.)	ผิวจราจร		ไหล่ทาง/ทางเท้า				หมายเหตุ
			ประเภท	กว้าง (ม.)	ประเภท/ลักษณะ		กว้าง (ม.)		
					ซ้าย	ขวา	ซ้าย	ขวา	
๑	๓.๕๐	๐.๗๕๕	คอนกรีต	๓.๐๐	หินคลุก	-	๐.๓๐	-	
รวม		๐.๗๕๕							

**ผู้จัดทำข้อมูลรายละเอียดสายทาง**

(ลงชื่อ)   
 (นายสถาบัน ปลอดภัย) (นายสถาบัน ปลอดภัย)  
 (ตำแหน่ง) ผู้อำนวยการกองช่าง  
 (วันที่) ๒๒ ธันวาคม ๒๕๖๔

**ผลการตรวจสอบและความเห็นประกอบการพิจารณา**

พิจารณาแล้วข้อมูลมีความครบถ้วนถูกต้อง

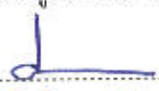
(ลงชื่อ)  ผู้ตรวจสอบข้อมูล  
 (นายจักรี สิงคเสสิต)  
 (ตำแหน่ง) ผู้อำนวยการส่วนปฏิบัติการ  
 (วันที่) \_\_\_\_\_

(ลงชื่อ)  ผู้พิจารณา  
 (นายไพโรจน์ เขียวอ่อน)  
 (ตำแหน่ง) วิศวกรโยธาชำนาญการพิเศษ รักษาการแทนผู้อำนวยการแขวงทางหลวงชนบทนครราชสีมา  
 (วันที่) \_\_\_\_\_

๓. แผนที่สังเขปที่ระบุจุดเริ่มต้น - สุดสิ้นสุด และแนวสายทางที่ขอลงทะเบียนเป็นทางหลวงท้องถิ่น

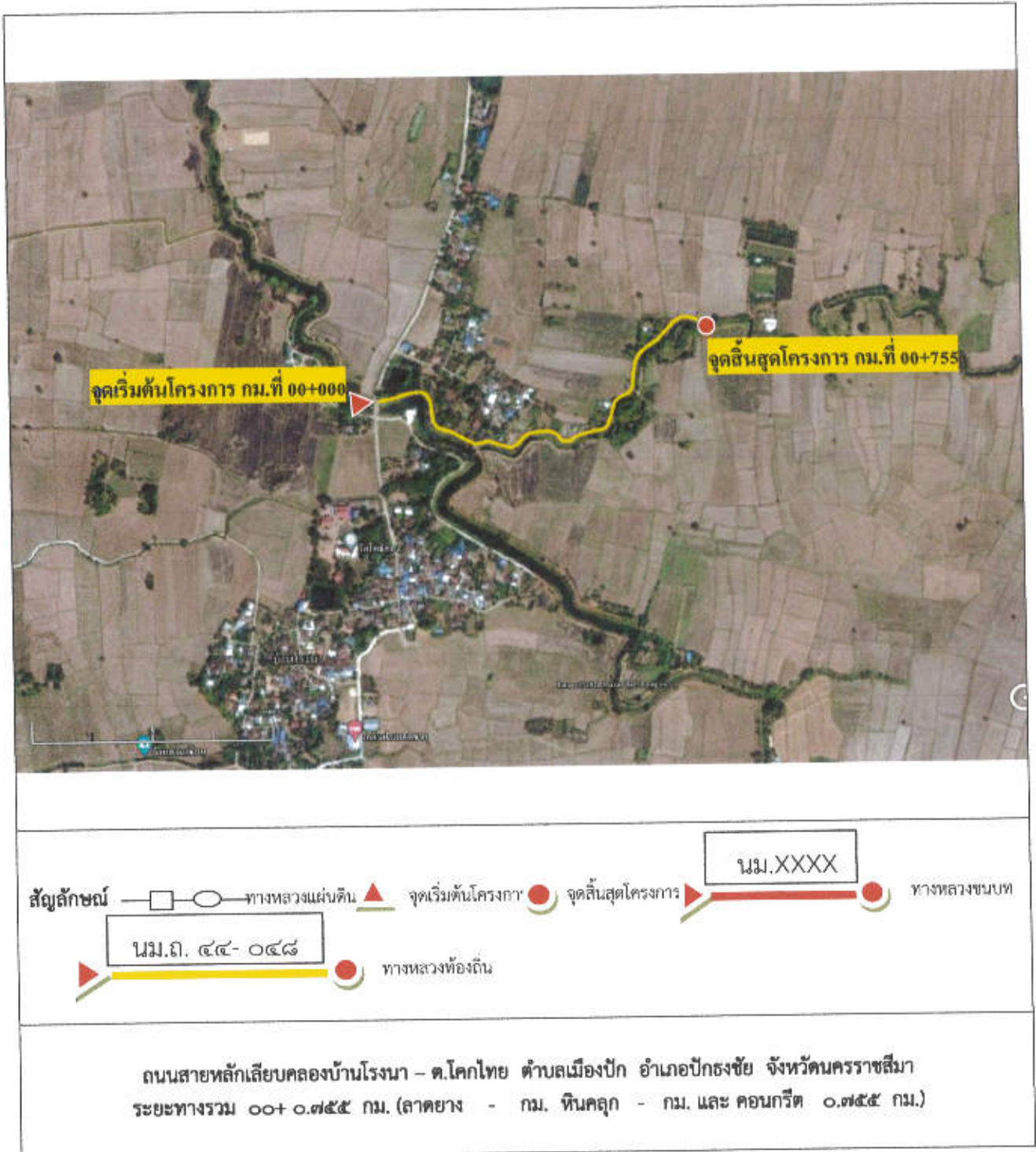

/๔. ภาพ...

๔. ภาพถ่ายประกอบสายทางที่จุดเริ่มต้น จุดสิ้นสุด และสภาพสายทางโดยทั่วไป



กม. ....๐..+..๐๐๐.... (จุดเริ่มต้น)



กม. ....๐..+..๒๕๐..... (สภาพสายทางโดยทั่วไป)



กม. ....๐..+..๓๔๐..... (สภาพสายทางโดยทั่วไป)



กม. ....๐..+..๗๕๕.... (จุดสิ้นสุด)

- หมายเหตุ**
๑. โปรดระบุข้อความให้ครบถ้วนเพื่อใช้ประกอบการพิจารณาลงทะเบียนเป็นทางหลวงท้องถิ่น
  ๒. การกรอกข้อมูลในตารางจะกรอกข้อมูลออกเป็นช่วง เมื่อลักษณะทางกายภาพของสายทาง เช่น ประเภท (ผิวจราจร, ไหล่ทาง/ทางเท้า), ความกว้าง (ผิวจราจร, ไหล่ทาง/ทางเท้า) ที่เปลี่ยนแปลงไป
  ๓. ประเภทของผิวจราจรให้แบ่งออกเป็น ๔ ประเภท ดังนี้
    - ๓.๑ สาดยาง
    - ๓.๒ คอนกรีต
    - ๓.๓ หินคลุก/ลูกรัง
    - ๓.๔ อื่นๆ เช่น ถนนดิน, ร่องล้อคอนกรีต, บล็อกคอนกรีต เป็นต้น



๓. แผนที่สังเขปที่ระบุจุดเริ่มต้น - สุดสิ้นสุด และแนวสายทางที่ขอลงทะเบียนเป็นทางหลวงท้องถิ่น



ถนนฝ่ายประชาอาสา - ตำบลโคกไทย ตำบลเมืองปัก อำเภอปักธงชัย จังหวัดนครราชสีมา  
 ระยะทางรวม ๐๐+ ๐.๕๖๓ กม. (ลาดยาง - กม. หินคลุก ๐.๕๖๓ กม. และ คอนกรีต - กม.)

/๔. ภาพ...



๔. ภาพถ่ายประกอบสายทางที่จุดเริ่มต้น จุดสิ้นสุด และสภาพสายทางโดยทั่วไป



กม. ....๐..+..๐๐๐.... (จุดเริ่มต้น)



กม. ....๐..+..๐๘๐..... (สภาพสายทางโดยทั่วไป)



กม. ....๐..+..๒๘๐..... (สภาพสายทางโดยทั่วไป)



กม. ....๐..+..๕๖๓.... (จุดสิ้นสุด)

- หมายเหตุ**
๑. โปรดระบุข้อความให้ครบถ้วนเพื่อใช้ประกอบการพิจารณาลงทะเบียนเป็นทางหลวงท้องถิ่น
  ๒. การกรอกข้อมูลในตารางจะกรอกข้อมูลออกเป็นช่วง เมื่อลักษณะทางกายภาพของสายทาง เช่น ประเภท (ผิวจราจร, โหล่ทาง/ทางเท้า), ความกว้าง (ผิวจราจร, โหล่ทาง/ทางเท้า) ที่เปลี่ยนแปลงไป
  ๓. ประเภทของผิวจราจรให้แบ่งออกเป็น ๔ ประเภท ดังนี้
    - ๓.๑ ลาดยาง
    - ๓.๒ คอนกรีต
    - ๓.๓ หินคลุก/ลูกรัง
    - ๓.๔ อื่นๆ เช่น ถนนดิน, ร่องล้อคอนกรีต, บล็อกคอนกรีต เป็นต้น



๓. แผนที่สังเขปที่ระบุจุดเริ่มต้น - สิ้นสุด และแนวสายทางที่ขอลงทะเบียนเป็นทางหลวงท้องถิ่น

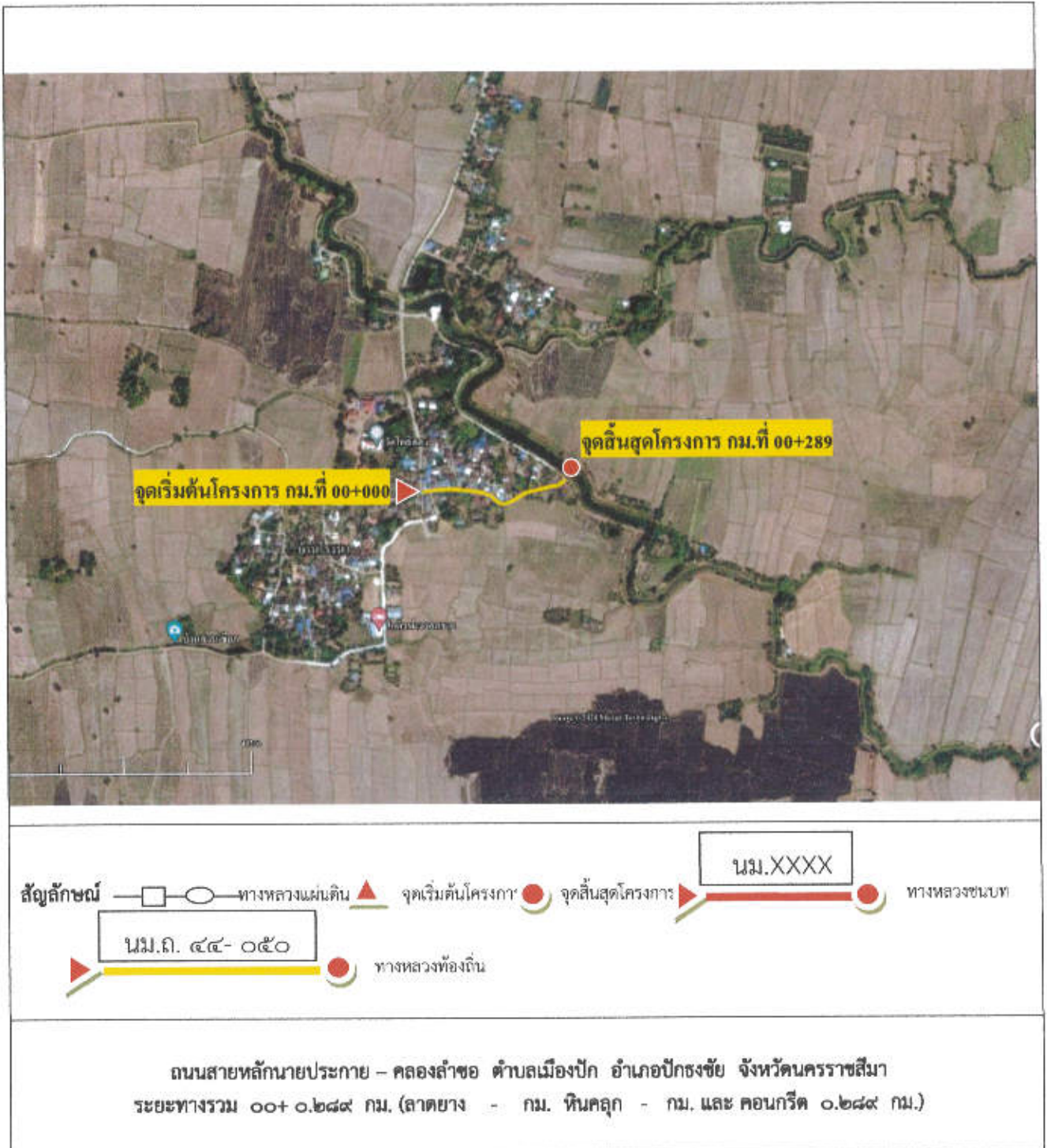

/๔. ภาพ...

๔. ภาพถ่ายประกอบสายทางที่จุดเริ่มต้น จุดสิ้นสุด และสภาพสายทางโดยทั่วไป



กม. ....๐..+..๐๐๐.... (จุดเริ่มต้น)



กม. ....๐..+..๐๕๐..... (สภาพสายทางโดยทั่วไป)



กม. ....๐..+..๑๗๐..... (สภาพสายทางโดยทั่วไป)



กม. ....๐..+..๒๘๙.... (จุดสิ้นสุด)

- หมายเหตุ**
๑. โปรดระบุข้อความให้ครบถ้วนเพื่อใช้ประกอบการพิจารณาลงทะเบียนเป็นทางหลวงท้องถิ่น
  ๒. การกรอกข้อมูลในตารางจะกรอกข้อมูลออกเป็นช่วง เมื่อลักษณะทางกายภาพของสายทาง เช่น ประเภท (ผิวจราจร, ไหล่ทาง/ทางเท้า), ความกว้าง (ผิวจราจร, ไหล่ทาง/ทางเท้า) ที่เปลี่ยนแปลงไป
  ๓. ประเภทของผิวจราจรให้แบ่งออกเป็น ๔ ประเภท ดังนี้
    - ๓.๑ ลาดยาง
    - ๓.๒ คอนกรีต
    - ๓.๓ หินคลุก/ลูกรัง
    - ๓.๔ อื่นๆ เช่น ถนนดิน, ร่องล้อคอนกรีต, บล็อกคอนกรีต เป็นต้น

## แบบรายละเอียดถนนที่ขอลงทะเบียนเป็นจำแนกรายสายทาง

๑. หน่วยงาน เทศบาลตำบลปึกธงชัย มีความประสงค์ที่จะขอลงทะเบียนถนนในความรับผิดชอบเป็นทางหลวงท้องถิ่น  
 ชื่อสายทาง ถนนสายบ้านนางใส - ถนนเลียบริดล่อง  
 รหัสสายทาง นม.ถ.๕๔-๑๕๑ ตำบล/แขวง เมืองปึก อำเภอ/เขต ปึกธงชัย  
 จังหวัด นครราชสีมา ระยะทาง ๑.๑๐๙ กิโลเมตร

๒. ลักษณะของสายทาง

๒.๑ จุดเริ่มต้น กม. ๐+๐๐๐ พิกัด LAT ๑๔.๗๑๖๔๓๓ LONG ๑๐๒.๐๖๕๐๓๓  
 ๒.๒ จุดสิ้นสุด กม. ๐+๑๐๙ พิกัด LAT ๑๔.๗๑๗๔๐๖ LONG ๑๐๒.๐๖๕๒๐๔

ช่วง ที่	เขตทาง (ม.)	ระยะทาง (กม.)	ผิวจราจร		ไหล่ทาง/ทางเท้า				หมายเหตุ
			ประเภท	กว้าง (ม.)	ประเภท/ลักษณะ		กว้าง (ม.)		
					ซ้าย	ขวา	ซ้าย	ขวา	
๑	๓.๐๐	๐.๑๐๙	คอนกรีต	๓.๐๐	-	-	-	-	
รวม		๐.๑๐๙							

ผู้จัดทำข้อมูลรายละเอียดสายทาง
(ลงชื่อ) (นายสถาบัน พลอดตธนบุรี) (ตำแหน่ง) <u>ผู้อำนวยการกองช่าง</u> (วันที่) <u>๒๒ ธันวาคม ๒๕๖๔</u>

ผลการตรวจสอบและความเห็นประกอบการพิจารณา
พิจารณาแล้วข้อมูลมีความครบถ้วนถูกต้อง (ลงชื่อ) (นายจักรี สิงคเสลิต) (ตำแหน่ง) <u>ผู้อำนวยการส่วนปฏิบัติการ</u> (วันที่) _____
(ลงชื่อ) (นายไพพรรณ์ เขียวอ่อน) (ตำแหน่ง) <u>วิศวกรโยธาชำนาญการพิเศษ รักษาการแทนผู้อำนวยการแขวงทางหลวงชนบทนครราชสีมา</u> (วันที่) _____

๓. แผนที่สังเขปที่ระบุจุดเริ่มต้น - สุดสิ้นสุด และแนวสายทางที่ขอลงทะเบียนเป็นทางหลวงท้องถิ่น

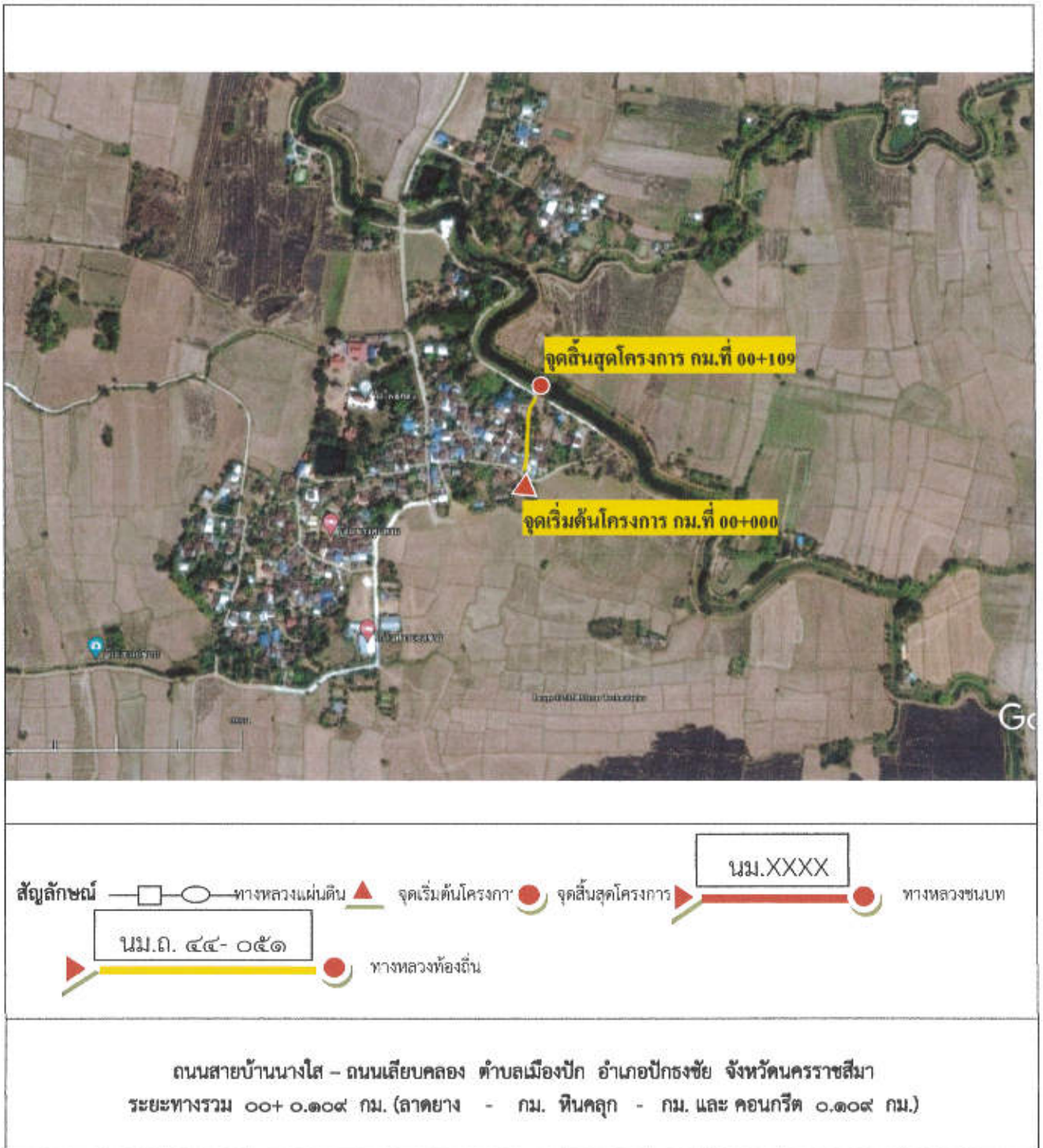

/๔. ภาพ...

๔. ภาพถ่ายประกอบสายทางที่จุดเริ่มต้น จุดสิ้นสุด และสภาพสายทางโดยทั่วไป



กม. ....๐..+..๐๐๐.... (จุดเริ่มต้น)



กม. ....๐..+..๐๓๐..... (สภาพสายทางโดยทั่วไป)



กม. ....๐..+..๐๓๐..... (สภาพสายทางโดยทั่วไป)



กม. ....๐..+..๑๐๙.... (จุดสิ้นสุด)

- หมายเหตุ**
๑. โปรดระบุข้อความให้ครบถ้วนเพื่อใช้ประกอบการพิจารณาลงทะเบียนเป็นทางหลวงท้องถิ่น
  ๒. การกรอกข้อมูลในตารางจะกรอกข้อมูลออกเป็นช่วง เมื่อลักษณะทางกายภาพของสายทาง เช่น ประเภท (ผิวจราจร, ไหล่ทาง/ทางเท้า), ความกว้าง (ผิวจราจร, ไหล่ทาง/ทางเท้า) ที่เปลี่ยนแปลงไป
  ๓. ประเภทของผิวจราจรให้แบ่งออกเป็น ๔ ประเภท ดังนี้
    - ๓.๑ ลาดยาง
    - ๓.๒ คอนกรีต
    - ๓.๓ หินคลุก/ลูกรัง
    - ๓.๔ อื่นๆ เช่น ถนนดิน, ร่องล้อคอนกรีต, บล็อกคอนกรีต เป็นต้น



ตารางแสดงจำนวนร้อยละของถนนในความรับผิดชอบของ อปท. ที่ได้ลงทะเบียนทางหลวงท้องถิ่นประจำปีงบประมาณ ๒๕๖๕  
 ตำบลเมืองปัก อำเภอบักรังษี จังหวัดนครราชสีมา

ลำดับ	ชื่อหมู่บ้าน	หมู่ที่	ประเภทถนน (สาย)			รวมระยะทาง (สาย)	
			ถนนดิน	ถนนหินคลุก	ถนนลาดยาง	ถนนคอนกรีต	สาย
๑	บ้านนาแค	๔	๐	๓	๐	๑๙	๒๒
๒	บ้านโรงนา	๕	๐	๕	๐	๙	๑๔
๓	บ้านดู่นอก	๖	๑	๑	๔	๒๓	๒๙
๔	บ้านหนองไม้	๗	๐	๐	๐	๑๘	๑๘
๕	บ้านขอนแก่น	๙	๐	๐	๑	๑๘	๑๙
๖	บ้านตุ้มโน	๑๖	๐	๓	๑	๑๙	๒๓
๗	บ้านใหม่โรงนา	๑๘	๐	๒	๐	๑๒	๑๔
รวม			๑	๑๔	๖	๑๑๘	๑๓๙
รวมระยะทางถนนทั้งหมด			๑๓๙			สาย	
รวมระยะทางถนนที่ได้ลงทะเบียน/จำนวนถนนทั้งหมด			๕๑			สาย	
คิดเป็นร้อยละ			๓๖.๖๙			เปอร์เซ็นต์	

ลงชื่อ  ผู้รายงาน  
 (นายสถาบัน พลอตครบุรี)  
 ผู้อำนวยการกองช่าง